KDV DAHİL 3000 LİRA

SUPERMEN

SUPER SERİ

CİLT 28

B YAYINLARI

Cezanı çekeceksin!..

METROPOLİS, GRAND OTEL...

HİÇ FENA DEĞİL-MİŞ...

BURALARA BİRKAÇ YILDIR GEL-MEMİŞTİM

ÜLKEDE, BAŞKA-LARINA ÇAMUR ATANLAR, GORDON GOFREY GİBİ, BÖY-LE LÜKS İÇİNDE Mİ YAŞIYORLAR?..

AYNI HAFTA İÇİNDE DÜNYA-NIN EN ÜNLÜ DERGİLERİNE KAPAK OLDU...

ŞİMDİ DE DAİLY PLA-NET MUHA-BİRİ, ONUN İA...

--RÖPORTAJ YAPACAK...

EVET?

OOH! SİZ KORU-MA GÖREV-LİSİ OLMALI-SINIZ.

BEN LOİS LANE. ŞEYİ GÖRECEK-TİM.

BİLİYORUM. KOLLARINI KALDIR.

DUVARA YASLAN VE KIMIL-DAMA.

HEY!

DURR!

SEN NELER YAPIYOR-SUN?

ÖZÜR DİLERİM, BN. LANE. KORU-MACIM, İPİN UCU-NU KAÇIRMIŞ...

EVET, ÖYLE OLDU...

O DEV ADAM, BÜTÜN DAVET-LİLERE HEP BÖYLE Mİ DAV-RANIR?..

GENELLİKLE BÖYLE KAVRANMAZ. AMA GAZETENİZİN SÜPERMAN'LE OLAN İLGİSİ, BİZİM DAVAMIZA BİRAZ TERS DÜŞÜYOR, ÖYLE DEĞİL Mİ?

BUYURUN. BİR SABAH KAHVESİ İÇECEKTİM. BANA KATILMAZ MISINIZ?

BİR KAHVE DAHA, GRİST.

TERASTA MI?..

BU MEVSİMDE TERAS BİRAZ SERİN OLMAZ MI, B. GODFREY?

BENİM GELDİĞİM YER, HER MEVSİM SICAKTIR. BU YÜZDEN BENİM İÇİN DEĞİŞİKLİK OLUYOR...

NEREDEN GELDİĞİNİZİ HİÇ BİLMİYORUM B. GODFREY.

AMA GEÇMİŞİNİZE AİT TOPLADIĞIM BİLGİLERE BAKILIRSA BAŞKA GEZEGENDEN GELMİŞ GİBİSİNİZ

GEÇMİŞİM ÖNEMLİ DEĞİL...

NEREDEN GELDİĞİM, KİM OLDUĞUM, YAPTIĞIM GÖREVİN YANINDA SOLDA SIFIR.

EVET, SÜPER KAHRAMANLARA KARŞI BİR KAMPANYA BAŞLATTINIZ

GERÇEKTEN ONLARIN TOPLUM İÇİN TEHDİT OLDUĞUNA İNANIYOR MUSUNUZ?

TÜM KALBİMLE BUNA İNANIYORUM, BAYAN LANE...

SÜPER KAHRAMANLARIN ORTAYA ÇIKMASINDAN ÖNCE BU DÜNYA DAHA GÜZEL BİR YERDİ...

İNSANLAR KENDİLERİNE GÜVENİYORLARDI. BAZI AÇIKSÖZLERİN SAHTE GÜÇLERİNE DEĞİL...

KENDİNE GÜVEN DUYGUSUNUN YENİDEN YERİNE GELMESİNİ İSTİYORUM

BİRAZ DAHA KAHVE?

SAĞOLUN...

BANA FİKİRLERİNİ KABUL ETTİRMEYE ÇALIŞIYOR...

ONUNLA AYNI FİKİRDE OLMADIĞIMI GÖSTERMELİYİM...

PEKİ, İNSANLARIN KENDİNE GÜVENİNİ KAZANMASINI NASIL SAĞLAYACAKSINIZ?

EN KOLAY YOLDAN, BAYAN LANE.

TÜM SÜPER KAHRAMANLARIN YOKEDİLMESİNİ TEKLİF EDİYORUM.

TÜMÜNÜN!

SONSUZA DEK BU DÜNYADAN SİLİNMELERİNİ İSTİYORUM!

BU SIRADA DIŞARDA...

ÇEKİL YOLUMDAN!

TANRI AŞKINA ÇEKİL YOLUMDAN!

NELER OLUYOR?

LÜTFEN! BENDEN UZAK DURUN!
BANA YAKLAŞIRSANIZ SİZİ KORUYAMAM...
BU DA NE BÖYLE?
BU ADAM KİM?
DURUN! ONU TANIYORUM.
RESMİNİ GAZETEDE GÖRDÜM!

HAKLISIN. BU KLARK KENT!
AMA BÖYLE KİMDEN—
—KAÇIYOR?

O KLARK KENT İSE BU GARİP ŞEY DE ONU İZLİYOR...
SÜPERMEN NEREDE?
DOĞRU.
TÜM SÜPERMEN HABERLERİNİ KENT YAZIYOR.
ARKADAŞI SANIYORDUM.

ARKADAŞTAN DA YAKIN, DOSTUM...
BEN SÜPERMEN'İM.
AMA ŞİMDİ BU DURUMDAN KURTULMAK İÇİN DEĞİŞEMEM.

ÖNCE DEVLET BAŞKANININ, SÜPER KAHRAMANLARIN HAREKETLERİNİ YAKLAYAN EMRİ VAR...
EN AZINDAN GORDON GODFREY VE ONUN GİBİLER...

VE... BU GARİP ŞEY, KLARK KENT'İN PEŞİNDE...
BU İŞİN ARKASINDA KİMİN OLDUĞUNU ORTAYA ÇIKARMADAN SÜPERMEN KILIĞINA BÜRÜNEMEM.
HÂLÂ PEŞİMDE!

BENİMLE OYUN OYNUYORMUŞ GİBİ SANKİ...
BUNUN ALTINDAN ÇAPANOĞLU ÇIKABİLİR...

PEKÂLÂ.
BEN DE OYNARIM.
BİR SÜRE...

BAŞKA DA SEÇENEĞİM YOK, SANIRIM...
EVET. ŞANSIM VARSA BU ŞEHRİN KANALİZASYONUNDA İZİMİ KAYBETTİRİRİM...
BELKİ BENİ ORADA DA İZLEYEBİLİR...

"OHH!"

OFF!.. PALTOMUN İÇİNDEN GEÇTİ, AMA KUMAŞA ZARAR VERMEDİ...

DEMEK Kİ ÖLÜMCÜL BİR IŞIN DEĞİLMİŞ...

BELKİ DE BENİM VÜCUT YAPIMA GÖRE AYARLANDI...

AMA BUNUN İÇİN DE BUNU YAPANIN, BENİM KRİPTON'LU OLDUĞUMU BİLMESİ GEREK..

YOO!

HEEY!

DİKKATLİ OL..

LANET OLSUN..!

BU PA NE?..

IŞINLARIMI SÜPERMEN'İ GETİRMESİ İÇİN GÖNDERDİM..

AMA KARŞIMA BU KORKAK ÇIKTI...!

YABANCI! BU SENİN İŞİN MI YOKSA?

YANLIŞ DÜŞÜNÜYORSUN. BEN BURADA SADECE GÖZLEMCİ OLARAK BULUNUYORUM.

HAYALET YABANCI! DARKSEID! BURADA NELER DÖNÜYOR?

BEN KLARK KENT - İM. DAILY PLANET GAZETESİNDE ÇALIŞIYORUM.

NEREDEYİM VE BURAYA NASIL GELDİM?

(NASIL MI?)

TANRIM! DEV GİBİ BİR ADAM. NASIL BU KADAR HIZLI OLABİLİR?..

İSTEDİĞİM KİŞİ YERİNE NEDEN SENİN GELDİĞİNİ BİLMİYORUM, AMA BİL Kİ...

BENİ BOĞMAYA ÇALIŞIYOR. DARKSEID, ASIL ARADIĞI ADAMIN KARŞISINDA OLDUĞUNU BİLMİYOR...

...ŞU ANDA APOKOLİPS GEZEGENİNDESİN VE BURADA EN KÜÇÜK SÖZÜM KANUN SAYILIR...

HEY, BIRAK!

BOĞULUYORUM.

İTAATKAR OLURSAN YAŞAYABİLİRSİN. AMA SESİNİ YÜKSELTİRSEN, SENİ BİR BÖCEK GİBİ EZERİM!

DARKSEID!

BU ADAMIN, SENİN DÜNYA PLANINLA İLGİSİ YOK. ONU GERİ GÖNDER!

BURADA GÖZLEMCİ OLARAK BULUNAN BİRİ İÇİN YETERİNDEN FAZLA YORUM YAPTIN YABANCI!

GÖREVİNİN DOĞRULUĞUNU KONTROL ET. GÖZLEMCİYSEN EĞER, ÖYLE KALMALISIN!

BUNU YAPSAM BİLE...

HAYALET YABANCI PEŞİMDEN GELMİYOR. ÇÜNKÜ SÜPERMEN OLDUĞUMU VE KURTULACAĞIMI BİLİYOR...

PARKSEID'İ, İŞLERİNE KARIŞMAYACAĞINA İNANDIRMAK İSTİYOR. VE PARKSEID'İN...

...PLANI NE İSE...

MERAK ETTİM.

PARKSEID'İN DÜNYA İLE İLGİLİ PLANLARI VARMIŞ. ACABA APOKOLİPS'İN, GORDON GODFREY'İN, SÜPER KAHRAMANLARA KARŞI BAŞLATTIĞI KAMPANYAYLA İLGİSİ VAR MI?

BU CANLI BİRİ.
TU-TUN!
KAÇIR-MAYIN!
NEE?
BÜYÜK BİRİ.
OL-SUN.
TU-TUN!
SO-YUN!
HER ŞEYİNİ ALIN!
GÖZLÜKLERİNİ ALDIM!..
OHH! DÜNYAYI NE KADAR GÜZEL GÖSTERİYOR.
VER BANA!
YOO! GİT BAŞIMDAN!
O BE-NİM
BAŞKA NE Sİ VAR?
BANA DA VERİN!
HEY! GİYSİLERİ-NİN ALTIN-DA NE VAR?

KEDİ GÖRMÜŞ FARE GİBİ KA-ÇIŞTILAR!..
KENDİLERİNE KARŞI KOYAN KUR-BANLARA ALIŞIK DEĞİLLER.
HEPSİ DE GİZLEN-DİKLERİ DELİKLERE KAÇIYOR!
BEN DE ONLARA KATILSAM FE-NA OLMAZ.
BURADA NELER DÖNDÜĞÜNÜ ÖĞ-RENEBİLİRİM.
AMA DARKSEID'İN BURADA OLDUĞU-MU ÖĞRENMESİ-Nİ İSTEMEM.
AMA DEMİNKİ AÇ ZAVALLILAR ÖĞRENDİ-LER. NE VAR Kİ BUNU DARKSEID'E SÖYLE-YEMEZLER.
DARKSEID, APOKOLİPS'İ ÖYLE BİR BASKI VE KORKUYLA YÖ-NETİYOR Kİ, ONA YAKLAŞ-MAYA ÇOK KORKARLAR
ZAVALLILAR...
"BURADA SÖZ KONUSU OLAN TANRILAR VE ŞEY-TANLAR. BUNDAN YÜZ-YILLARCA ÖNCE...."
"--ESKİ TANRILARIN YAŞA-DIĞI GEZEGEN, TANRILARIN ARALARINDA YAPTIKLARI SON SAVAŞTAN SONRA PAR-ÇALANMIŞTI!--"
"BU PATLAMAYLA İKİ AYRI DÜNYA OLUŞTU-"
"UMUTLARIN YENİDEN YEŞERDİĞİ GEZEGEN OLAN GENESİS--"
"VE KARANLIKLARIN, KÖTÜLÜKLERİN GEZEGENİ OLAN APOKOLİPS--"

"VE BU İKİ GEZEGENDE YENİ TANRILAR YETİŞTİ...

"GENESİS'İN ASİL HALKI, BÜYÜK BABA DENİLEN AKILLI VE HOŞ-GÖRÜLÜ BİR LİDER TARAFINDAN YÖNETİLİYORDU...."

"VAHŞİ KİŞİLERİN BULUNDUĞU APOKOLİPS'TE İSE KARANLIK VE ÖLÜM HÜKÜM SÜRÜYORDU."

"LİDERLERİ İSE ZALİM DARKSEID İDİ..."

AMA...GÖRÜNÜŞE GÖRE HER ŞEY, BENİM SANDIĞIM GİBİ DEĞİL...

UZAYIN BURAYA YAKIN BÖLÜMÜNÜ TELESKOBİK BAKIŞLARIMLA TARADIM. GENESİS YOK.

SADECE APOKOLİPS'İN ÇİVARINDA UFAK GEZEGENLER VAR.

YOKSA BÜYÜK BABA'NIN UMUT ÜLKESİ YENİ BİR FELAKETE Mİ UĞRADI?

YOKSA GENESİS YOK MU OLDU?

BU SORUNUN CEVABI EVET'TİR. GENESİS YOK OLMUŞTUR. AMA ORADAKİ TANRILARIN HEPSİ KURTULMUŞTUR...

BÖYLE BİR OLAY, EVRENDE İYİLİĞİN ALEYHİNE BİR DURUM YARATIR.

KENDİSİNE KARŞI KOYACAK KİMSE KALMAYINCA DA DARKSEID'İN GÜCÜ DAHA DA ARTAR DUR.

YENİ ŞEYTANLAR!

DARKSEID'İN NÖBETÇİLERİ!

BENİ Mİ ARIYORLAR?

NEYSE, ONLARA İZİMİ GÖSTERMEYECEĞİM.

ENİYİSİ ÇEVREYE UYMAYA ÇALIŞAYIM... APOKOLİPS'İN KİRLİ ÇEVRESİNDE....

--SÜPERMEN GİYSİLERİM, NEON IŞIĞI GİBİ PARILDIYOR...

BU PAÇAVRALAR İŞİME YARAR.

ŞU BOŞLUĞA DALAYIM BAKALIM...

İŞTE, ŞİMDİ BURADA YAŞAYANLARDAN BİRİNE BENZEDİM...

VÜCUDUM BİRAZ İRİ. AMA BURADA DA YAŞAYAN İRİLER VAR...

KENDİMİ BİRAZ KİRLETMELİYİM. YÜZÜM VE ELLERİM, BURADAKİLERE GÖRE FAZLA TEMİZ...

AMA VÜCUDUMUN YAYINLADIĞI IŞINLAR, KİRLERİ UZUN SÜRE ÜZERİMDE TUTMAZ...

AMA KULAĞIMA SESLER GELİYOR, DERİNLİKLERDEN...

BİRİLERİ--

--BAĞIRIYORLAR SANIRIM.

BAĞIRMAKTAN ÖTE... BU BİR İSYAN BAŞLANGICI.

BIRAKIN!

KADINA BİR ŞEY YAPMAYIN!

BIRAKIN GİTSİN!

KAPAYIN ÇENENİZİ, PİS DOMUZLAR...

BU KADIN, DARKSEID'İN ALEYHİNDE KONUŞTU.

BUNUN CEZASI, ALEV ÇUKURUNA ATILMAKTIR.

SEFALET BÖLGESİ

İŞTE HAYLİ İLGİNÇ BİR DURUM.

BU KADIN DARKSEID'E KARŞIYSA, BENİMLE AYNI TARAFTAN DEMEKTİR...

AMA KİMLİĞİMİ AÇIĞA ÇIKARMADAN O KADINA YARDIM EDEMEM...

AMA ASLINDA BU BÜYÜK BİR SORUN DEĞİL.

O KADIN İNSAN OLMASA BİLE, BURADA BİR HAYAT, TEHÜKEDE. BUNU HALLETMEK BENİM GÖREVİM.

TAMAM, HEPİNİZ DURUN ORADA!

BU KİM?

BİLMEM.

YOO.

KİM BU?

ONU HİÇ GÖRDÜN MÜ?

KİMDİR BU?

NE OLUYOR?

ARANIZDA BİR KOÇ MU VAR?

EVET. ONUN GİBİ BİRİ.

RUN

HEY! O KADINI BIRAKACAK MISINIZ, YOKSA BIRAKMAYACAK MISINIZ?

VAY VAY! SEN HANGİ DELİKTEN ÇIKTIN BAKALIM?

MERAK EDİYORUM, SONUNA SIL OLACAK?..

HARİKA BİRİ.

AÇABA NEREDEN GELDİ?..

YOKSA PLANIN BİR PARÇASI MI?

HER NEYSE.

NÖBETÇİLER ŞAŞKINLIK İÇİNDE.

BURADAN KAÇMALIYIM. YOKSA YAPTIĞIM HER ŞEY MAHVOLUR...

HER KİMSEN, ADAMLARIMI SENİNLE SAVAŞTIRMAYACAĞIM.

SENİNLE SAVAŞMANIN ETKİLİ YOLLARI VAR!

FWEEEEEE

NEE?..

SES ÖTESİ BİR DÜDÜK.

ACABA NE YAPMAK İSTİYOR?

HIZIR KUVVET!

GÖREVİNİ YAP!..

DERHAL NÖBETÇİ!

GEL BURAYA KÜÇÜK! GÜCÜNÜ BANA KARŞI DENE! HAYDİ!..

OAAAA!

DEV BİR KEDİYE BENZİYOR!..

VE APOKOLİPS'TEKİ HERKES GİBİ ÇOK SÜRATLİ HAREKET EDİYORSUN...

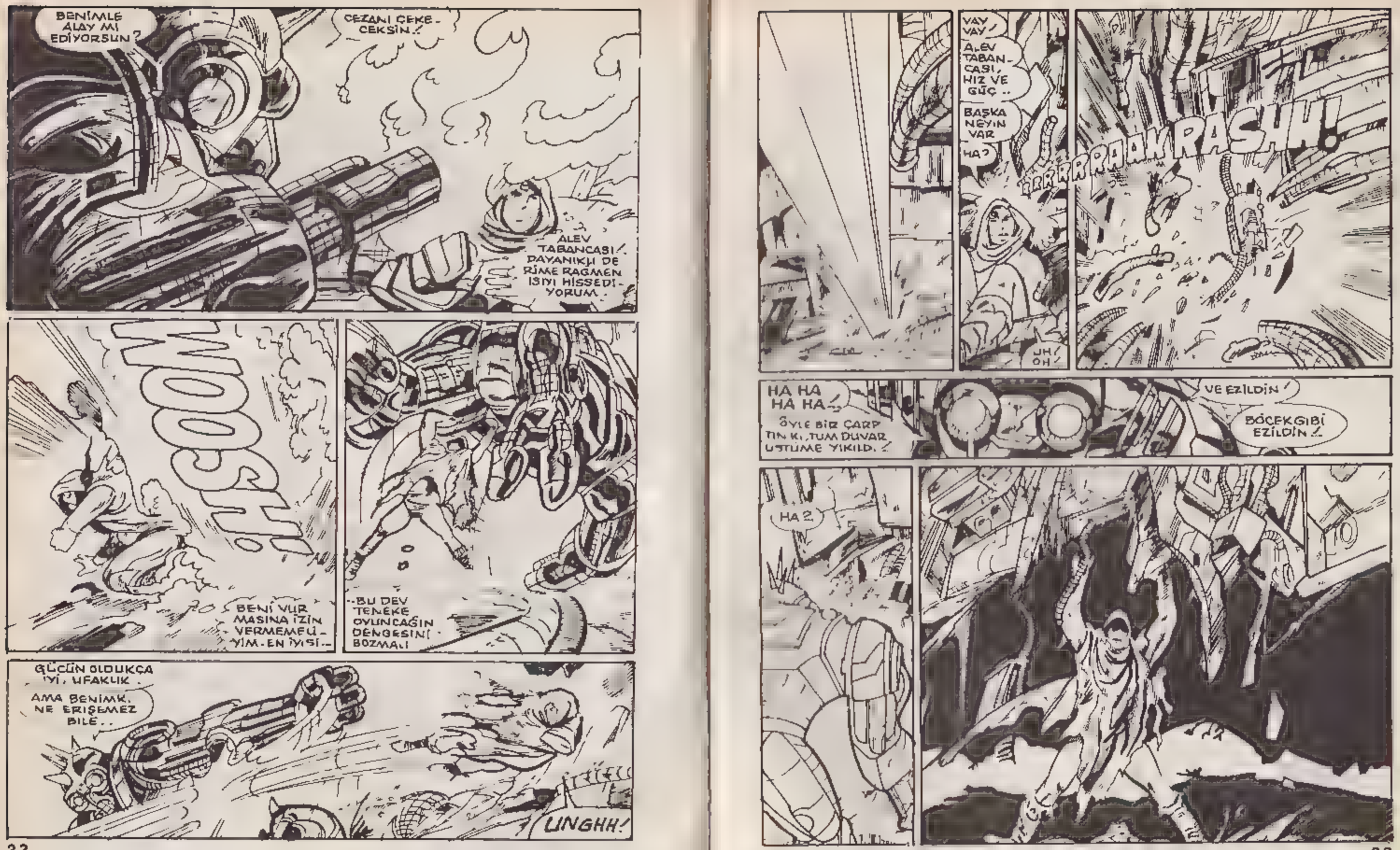
BENİMLE ALAY MI EDİYORSUN?
CEZANI ÇEKECEKSİN!
ALEV TABANCASI! DAYANIKLI DERİME RAĞMEN ISIYI HİSSEDİYORUM.
WOOSH!
BENİ VURMASINA İZİN VERMEMELİYİM. EN İYİSİ...
...BU DEV TENEKE OYUNCAĞIN DENGESİNİ BOZMALI
GÜCÜN OLDUKÇA İYİ, UFAKLIK.
AMA BENİMKİ NE ERİŞEMEZ BİLE..
UNGHH!
VAY VAY!
ALEV TABANCASI, HIZ VE GÜÇ..
BAŞKA NEYİN VAR
HA?
UH! OH!
RRRRRAAKRASHH!
HA HA HA HA!
ÖYLE BİR ÇARPTIN KI, TUM DUVAR ÜSTÜME YIKILDI!
VE EZİLDİN!
BÖCEK GİBİ EZİLDİN!
HA?

YAŞIYOR-SUN.

O YIKINTI, BİR NÖBETÇİ TABURUNU BİLE YOK EDERDİ...

ÜZGÜNÜM ÇİRKİN YARATIK.

AMA HENÜZ YOK OLMAYA NİYETİM YOK BENİM!

DÜNYADA BİTİRİLMEMİŞ BİR SÜRÜ İŞİM VAR.

BURADAN SAĞ SALİM KURTULUP DÜNYAYA DÖNMEYE KARARLIYIM.

ANLADIN MI BENİ TENEKE!!

KANG!

ŞİMDİ... ÜZERİNDEKİ BU GİYSİ, X IŞINI BAKIŞIMI ENGELLEYEN BİR MADDEDEN YAPILMIŞ.

ÖNÜÇ KARTALIM DA KİMİNLE SAVAŞTIĞINI MERAK EDİYOR...

--GÖRELİM

CANAVAR!

CANAVAR

HIZIR DA BİR CANAVAR VARMIŞ.

ÇEKİLİN!

BANA PS KOLO ŞÖK ETKİ YAPIYOR BU!

BENİM SİNİR SİSTEMİM ETKİLİYOR

REFLEKSLERİM O KONTROL EDİYOR..

TÜM ADALELERİM KASILDI.. KONTROL EDEMİYORUM.

YÖKÜN KALK I K!!

UÇAMA GÜCÜ MAĞ KONTROL DIP BENİ GÖTÜRÜYOR...

ENGEL OLAMIYORUM.

SIRTIMDA SICAKLIK VAR...

BU YARATIKLERİN İKİMİZİ DE ALEV ÇUKURUNA GÖTÜRÜYOR

O FIRININ İÇİNDEKİ SIYA BENİM GÜÇLÜ VÜCUDUMUN BİLE DAYANACAĞINDAN PEK EMİN DEĞİLİM

BİRİNCİ BÖLÜM SONU

ALEV ÇUKURU

UZAYDA KARANLIK VE KANA BEZENMIŞ BIR GEZEGEN VARDIR...

İKİNCİ BÖLÜM

BU GEZEGENİN ADI APOKOLİPS'TİR

DENİZLERİNDE KATRAN KAYNAMAKTA, GÖKYÜZÜNÜ ALEVLER KAPLAMAKTADIR TOPRAĞIN.

DERİNLİĞİNDE DE ALEV ÇUKURLARI VARDIR

ÇURUFTAN BAŞKA ŞEY YOK

ELE GEÇİRİLİR BİR ŞEY YOK MU BURADA?

HAZİNE, MAKİNE GİBİ BİR ŞEYLER YOK MU?

SADECE DEĞERSİZ METALAR TIKLARI.

BOŞUNA ZAMAN KAYBEDİYORUM.

DARKSEID, BİZİM GİBİ AÇLARIN DAHA IYI OLMASINA İZİN VERİR Mİ?

BİZ ONUN UMURUNDA MIYIZ? BİZ SADIK HİZMETÇİLER, ONUN İÇİN HIÇIZ

AĞIR BİR ŞEY KANCAMA TAKILDI..

KIRMIZI RENKLİ BİR GİYSİ

BİR ADAM HEM DE YAŞIYOR

ALEV ÇUKURUNDA ÖLMEMİŞ! BU İMKANSIZ!

ONUN İÇİN NE KADAR ALABİLİRİM ACABA?

BUNU BÜYÜK DARKSE'E SATABİLİR MİYİM?

AMA İŞİN KAYMAĞINI O YER..

ÜSTELİK SATMAYI TEKLİF ETTİĞİM İÇİN BENİ ALEV ÇUKURUNA ATTIRABİLİR

PEKİ, NE YAPMALI?

BİLMİYORUM BENİM GİBİ AKILSIZIN BİRİ ZENGİNLİĞE ULAŞMANIN YOLUNU BİLMEZ.

BELKİ DİĞER ARKADAŞLARIN BİR DÜŞÜNCESİ VARDIR.

GRAGİN YİNE DEĞERSİZ ŞEYLERLE ÇUKURDAN DÖNDÜ.

BU KEZ NE GETİRDİN GRAGİN? TÜP MÜ, ZİNCİR Mİ, TESTİ Mİ?

İSTEDİĞİNİZ KADAR GÜLÜN SERSEMLER. BU KEZ ZENGİN OLDUM.

BAKIN! ALEV ÇUKURUNUN CEHENNEMİNİ ÇAKLIĞINDAN KURTULMAYI BAŞARAN BİRİ. O, YALNIZ BENİM.

GRAGİN, ALEVLERİN BİLE ÖLDÜREMEDİĞİ CANLI BİR ADAM BULMUŞ!..

SEFALET BÖLGESİ -4-

BU BİR İNSAN BİZDEN BİRİ OLAMAZ, ÇÜNKÜ ÇOK TEMİZ...

BELKİ DE GENESİS'TEN GELEN BİR TANRI.

BURADA MI? TANRILAR BURAYA GELECEK KADAR ÇILGIN DEĞİLDİR.

ÇEVREYE YAYIN! ATEŞTEN KURTULAN BİRİ BULUNDU

OLAMAZ ALEVLER HERKESİ YAKAR

RUHUNU DA YOK EDER!

GİT, HARİKA GRACE'YE DUYDUĞUMUZ MASALARI ANLAT

AMA SIRRIMIZ İÇİN PARA İSTE. O BÜYÜCÜNÜN BUNLARA VERECEK PARASI VARDIR.

Ö SERSEM DEDİKODULAR İÇİN PARA İSTEDİ. TABİİ, DEFETTİM ONU...

GRACE MANGALA DÜŞTÜN MÜ? BİRİ ALEV ÇUKURUNDAN KURTULMUŞ

BUNLAR ABUK SABUK ŞEYLER ŞİMDİ BEN YALNIZ BIRAKIN

DÜŞÜNMELİYİM.

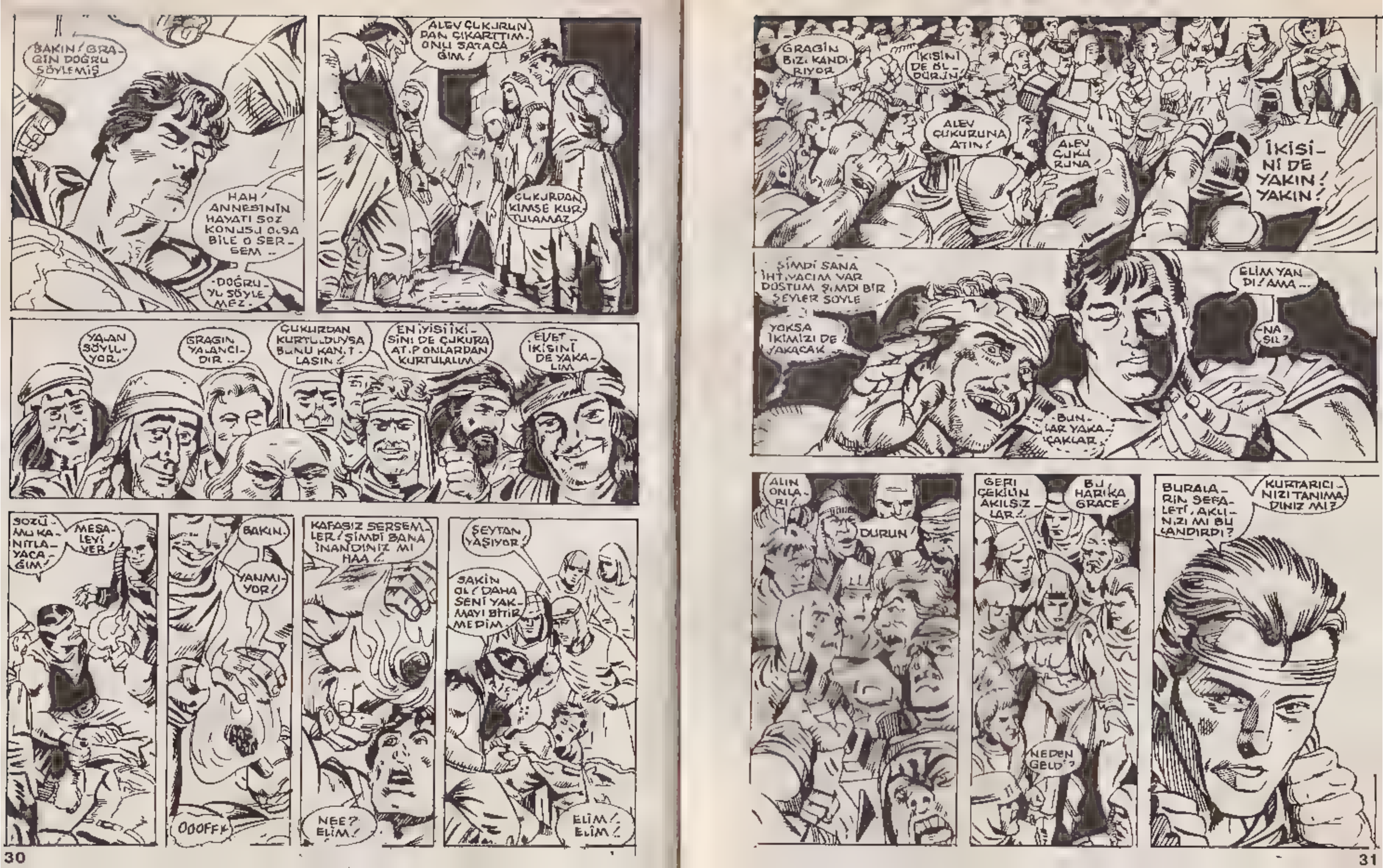
BAKIN! GRAGİN DOĞRU SÖYLEMİŞ
HAH! ANNESİNİN HAYATI SOZ KONUSU OLSA BİLE O SERSEM ..
DOĞRUYU SÖYLEMEZ.
ALEV ÇUKURUNDAN ÇIKARTTIM. ONU SATACAĞIM!
ÇUKURDAN KİMSE KURTULAMAZ
YALAN SÖYLÜYOR.
GRAGIN YALANCIDIR ..
ÇUKURDAN KURTULDUYSA BUNU KANITLASIN!
EN İYİSİ İKİSİNİ DE ÇUKURA ATIP ONLARDAN KURTULALIM
EVET.. İKİSİNİ DE YAKALIM
SOZÜMÜ KANITLAYACAĞIM!
MESALEYİ VER!
BAKIN.
YANMIYOR!
OOOFF!
KAFASIZ SERSEMLER! ŞİMDİ BANA İNANDINIZ MI HAA!
NEE? ELİM!
ŞEYTAN YAŞIYOR!
SAKİN OL! DAHA SENİ YAKMAYI BİTİRMEDİM.
ELİM! ELİM!
GRAGİN BİZİ KANDIRIYOR
İKİSİNİ DE ÖLDÜRÜN!
ALEV ÇUKURUNA ATIN!
ALEV ÇUKURUNA!
İKİSİNİ DE YAKIN! YAKIN!
ŞİMDİ SANA İHTİYACIM VAR DOSTUM ŞİMDİ BİR ŞEYLER SÖYLE
YOKSA İKİMİZİ DE YAKACAK
BUNLAR YAKACAKLAR
ELİM YANDI! AMA...
NASIL?
ALIN ONLARI!
DURUN!
GERİ ÇEKİLİN AKILSIZLAR!
BU HARİKA GRACE!
NEDEN GELDİ?
BURALARIN SEFALETİ, AKLINIZI MI BULANDIRDI?
KURTARICINIZI TANIMADINIZ MI?

YABANCIYI BİZE VER. O ÖLMELİ. SENİN YALANI DİNLEMEYİZ!

ÇABALARINIZ BOŞA GİDER. ONUN APOKOLİPS'TEN DÜŞTÜĞÜNÜ ANLAMADIN MI?

O BİZİM BEKLEDİĞİMİZ KİŞİDİR

O BİZİ BU SEFALETTEN KURTARIP APOKOLİPS'TEN ZİRVELERE ÇIKARTACAK.

YOO! O BİZE ZARAR VERİR.

YADA ONU SAKLADIĞIMIZ İÇİN DARKSEID BİZİ ÖLDÜRÜR.

O BİR ŞEYTAN DIR!

BU DARKSEID'İN BİR AJANI DEĞİL.

GRAG'IN HAKLI. BU ADAM ALEVLERDEN ÇIKTIĞINI GÖRDÜM.

YAA!

BÜYÜCÜ NEDEN YALAN SÖYLÜYOR? BENDEN BİR ŞEY İSTİYOR OLMALI...

DOĞRU DEĞİL Mİ?

GÖRDÜM

SÖYLE!

HAYDİ!

BEN ŞEY...

EVET. O DA ORADAYDI...

O KURTARICIMIZ SA NEREDEN GELDİ?

GENESİS YOK OLMUŞTU

O YENİ TANRI DEĞİL, AMA DARKSEID'E KARŞI SAVAŞIMIZDA BİZİMLE OLACAK...

BİZ UMUTSUZLARIN BİR UMUDU OLDU, BEYİNSİZLER ARTIK BATAKLIKTAN ÇIKACAĞIZ!

BU SÜPER ADAM, BİZİ ZAFERE ULAŞTIRACAK!

O BİZİM KURTARICIMIZ!

KURTARICI... KURTARICI...!

BİZE YOL GÖSTERİR KURTARICI. BİZ DE SENİ İZLERİZ!

YILLARDIR BU ANI BEKLİYORDUK...

DARKSEID'E ÖLÜM!

ZAFER BİZİM OLACAK!

O ADİ KÖPEKLER, KURTARICI DEDİKLERİ ADAMI İZLİYORLAR DEMEK.

O ADAMIN KİM OLDUĞUNU KİMSE ANLAMADI MI? O AÇLAR SANDIĞIMDAN MI AKILSIZ?

NEYSE ÖNEMİ YOK.

DARKSEID'İN İSTEKLERİNE UYULACAK.

UZUN ZAMANDIR APOKOLİPS'TE KAN AKMAMIŞTI.

YENİ ŞEYTANLARI SALIVEREYİM.

AÇ ZAVALLILARA YETERİNCE TOLERANS GÖSTERDİM

HARİKA GRACE VE LŞAKLARINA PERSLERİNİ VERMELİYİM.

DARKSEID PLANIMIZI ÖĞRENDİ.

ŞEYTANLARINI GÖNDERDİ...

BİR ŞEY YAP KURTARICI!

BİZİ KURTAR!

KURTARICI...

BİR ŞEYLER YAP!

AKLIM ÖYLE KARIŞIK Kİ...

DÜZGÜN DÜŞÜNEMİYORUM.

AMA YAPMAM GEREKENİ BİLİYORUM.

AH-BAP!

PLANINI DEĞİŞTİRMEK ZORUNDASIN!

AAH!

BOĞAZINI BIRAKINCA SÖYLEDİĞİMİ YAPACAKSIN.

AGHKK!

EMİN DEĞİLİM, EVET DEMEK İSTİYORSUNDUR...

ŞİMDİ TORPİDO GÖREVİ YAP MAYA HAZIRLAN!

İŞTE OLDU!..

ARKAMDA BİR SES VAR BİRİSİ ATEŞE HAZIRLANIYOR.

SORUN DEĞİL...

GARİP. HAVADAYKEN BEYNİM YERDEKİNDEN DAHA ÇOK AÇILDI...
HÂLÂ NE OLDUĞUNU BİLMİYORUM...
AMA BU ATEŞTEN KAÇMAM İÇİN ENGEL DEĞİL.
GELİN ÇOCUKLAR. SİZİ BEKLİYORUM!
ÇEKİNMEYİN BİR KİŞİYİM...
AMA MUTLU DEĞİLİM!
OOF! BEN KENDİMİ ÖVERKEN BİRİ ARKAMDAN SALDIRDI!
DENGEMİ KAYBEDİYORUM SAKIN OLMALIYIM
ÇOK İYİ DÜŞÜNMEM GEREKİYOR.
OOH! BİRİ DAHA GELDİ BURAYA. BENİ...
...ORTALARINA ALIP...
...SANDVİÇ YAPACAKLAR
AMA ÇEVREMDE DÖNERSEM YAPAMAZLAR
ŞİMDİ İK ARKADAŞ BULUŞSUN
YAGGHH

HARİKA GRACE HAKLIYMIŞ
O KURTARICIMIZ!
YİNE AKLIM BULANMAYA BAŞLADI. BENİM NEYİM VAR ACABA?
İŞTE, DARKSEID.
LADDARLIĞIN SONU GELDİ ARTIK!
YENİ ŞEYTANIN ZIRHI, BİR SERVET YAPAR
ONU BEN BULDUM
HAYIR! BEN!
BİZİ KURTARDIN!
DOSTUM!
GALİBA ÖYLE OLDU!
KÜÇÜK BİR GAYRETLE DARKSEID'İN ŞEYTANLARINI HAKLADIN...
DİNLEYİN AÇ ZAVALLILAR! ŞİMDİ KUŞKUSU OLAN KALDI MI?
O BİZİM GERÇEK KURTARICIMIZ
"BEN KUŞKULUYUM"

İÇİMDEKİ KARARSIZLIK GİDEREK ARTIYOR.

O ANDA APOKOLİPS'TEN ÇOK UZAKTA YENİ TANRILARIN EFENDİSİ BÜYÜKBABA, İÇİNDE KORKUYA YAKIN BİR HİS DUYMAKTAYDI...

ARADIĞIM CEVAB. YALNIZ KAYNAK VERİR.

AMA BENİ SAĞLAYAN GÜÇ ACABA İSTEDİĞİMİ VERECEK Mİ?

EVRENİ YOK ETMESİN DEN KORKTUĞUM KARIŞIKLIĞI BAKALIM KAYNAK ANLAYABİLECEK Mİ?

ŞİMDİ VAKİT GELDİ

GERÇEKLER DUVARA YAZILSIN!

VE KAYNAĞIN YAKICI ELİ, BÜYÜKBABA'NIN KORKTUĞU ŞEYLERİ DUVARA YAZMAYA BAŞLADI...

BÜYÜKBABA KAYNAK SANA NE DEDİ?.

SUS! BÜYÜKBABA'NIN YÜZ İFADESİNİ GÖRMEDİN Mİ?

GALİBA HABERLER KÖTÜ

EVET, ORİON, KAYNAK, DEHŞETTEN SÖZ ETTİ...

GÜVENLİĞİMİZDEN ENDİŞELİYİM...

APOKOLİPS'TE ALIŞILMAMIŞ BİR HAVA VARDI.

SONUNDA ŞANS YÜZÜMÜZE GÜLDÜ, GRACE

DOĞRU RONO

KURTARICIMIZ İMDADA YETİŞTİ ZAFER YAKIN

DARKSEID'İN YENİLGİSİNİ GÖRÜYORUM

BU GÜZEL ANIMIZ HEP BÖYLE DEVAM ETSİN...

TALİHİN TATLI RÜZGARI ESİYOR...

BUNU KUTLAMAK GEREK..

KADEH KALDIRALIM

UMUTLARIMIZA

DEVRİMİZE VE...

ZAFERİMİZE...

ŞİMDİ NA SİLSİN KURTARICI?
AKLIM KARIŞIK. ANLAMIYORUM
BAŞINA GELEN ONCA ŞEYDEN SONRA ANLASAYDIN ZATEN MUCİZE OLURDU...
ACILARIN DİNDİ Mİ? CİDDİ BİÇİMDE YARALANMIŞTIN
BU BANYO ÇOK İYİ GELDİ...
SUDAKİ OTLAR SENİ İYİLEŞTİRİR
ANGLAR, KURTARICININ GİYSİLERİNİ GÖTÜR VE YENİLERİNİ GETİR.
TABİİ HARİKA GRACE.
HEEY DURUN!
UNİFORMAM!
ONA ARTIK İHTİYACIN YOK KURTARICI SANA SAVAŞÇIYA YARAŞIR BİR ELBİSE HAZIRLADIK
ANLADIN MI?
ANLADIM.
NİHAYET APOKOLİPS'E, HARİKA GRACE'E YARAŞIR BİR...
...SAVAŞÇI GELDİ. MÜTHİŞ BİR İKİLİ OLURUZ.
YAKINDA BU İLKEL GEZEGENİ BİRLİKTE YÖNETİRİZ
EVET, AÇ ZAVALLILAR. HEPİNİZ KURTARICININ ELBİSESİNİ GİYMİŞ BU PUTA...
...SAHİP OLABİLİRSİNİZ
GÜCÜ SİZE GEÇER. SATINALIN, HEP BİRLİKTE DARKSEİD İ DEVİRELİM!
KURTARICI BİZİ ÖZGÜRLÜĞE KAVUŞTURACAK
ONUN SEMBOLÜ ALMALIYIM.
KİMSE GÖRMEMELİ BENİ...
DARKSEİD, HÜKÜMDARLIĞININ SONA ERDİĞİNİ ANLAYACAK.
ONUN KARANLIK ÇAĞINDAN, ASIRLAR...
...SUREN ZULMÜNDEN SONRA...
...YENİ BİR DÜZEN DOĞACAK!
KURTARICI, BİZİ KURTARACAK!..
APOKOLİPS ÖZGÜR OLACAK!

"HARİKA GRACE, KURTARICI, ADAMLARIMIZI SAVAŞA NINA SÜRÜKLEDİ..."

"ÖYLEYSE ARKANA YASLAN PEKEYİFLE SEYRET"

DARKSEID'İN ORDUSU BİZDEN DAHA GÜÇLÜ SİLAHLARA SAHİP AMA AÇ ZAVALLILARI KİMSE DURDURAMAZ VE YENEMEZ

SAVAŞIN!

ÖZGÜRLÜK BİZİM OLACAKTIR!..

İLK SALDIRIDA BİN KİŞİ ÖLMÜŞTÜ.. AMA ARKADA DAHA BİNLERCESİ VARDI. YILMADAN VE ÖLÜME ALDIRMADAN SAVAŞIYORLARDI...

BU BİR SAVAŞTI

VE SAVAŞTA ÖLÜYORLARDI.

AMA BİR SÜRE SONRA DARKSEID'İN SİLAH BAKIMINDAN ÇOK ÜSTÜN OLAN ASKERLERİ SAVAŞA HAKİM OLMUŞLARDI...

YİRMİ DAKİKADA AÇ ZAVALLILARDAN 5 BİN KİŞİ ÖLDÜ...

İKİNCİ, ÜÇÜNCÜ SALDIRIDA ONBİN KİŞİ DAHA ÖLDÜ

AMA AÇ ZAVALLILAR, SAVAŞI SÜRDÜRÜYORLARDI...

FAKAT UMUTLARI AZALMIŞTI

HARİKA GRACE VE APOKOLİPS İÇİN SAVAŞMAYA DEVAM EDİN!..

VE AÇ ZAVALLILAR, SAVAŞMAYA DEVAM EDİYORLARDI...

ZAFER BİZİMDİR!..

HER ŞEY PLANLI YÜRÜYOR.

ONLARI İHTİRASLARI SÜRÜKLÜYOR. KOLAY KOLAY PES ETMEZLER...

AMA ARTIK DÖNÜM NOKTASI GELDİ.

BİLİYORUM

VE HER ZAMANKİ GİBİ HAZIRIM.

GRACE!

ZAFERİ KAZANDIK!

ÖDÜLÜMÜ ALMAYA GELDİM!

AŞKIN İÇİMDE YANIP DURDU. ONU KAZANMAK İÇİN BU ZAFERİ ELDE ETMEYDİM

BUNU YALNIZ KALDIĞIMIZDA KUTLARIZ...

DOĞRUSU KURTARICI BANA İYİLİK METETTİ.

HA?

DIŞARDA DUYULAN COŞKULU UĞULTU, GRACE'İ ÇAĞIRMAK TAYDI, BÜYÜCÜ, KALABALIĞA BAKTI...

AÇ ZAVALLILAR!

ZAFER YAKINDIR. BURADA HUZURSUZ YILLAR GEÇİRDİK

AMA BU YILLARDA BİLE İÇİMİZDEKİ UMUDUMUZU YİTİRMEDİK.

BİRİNİN GELİP BİZİ ÖZGÜRLÜĞE KAVUŞTURMASINI BEKLEDİK...

KURTARICI GELDİ VE ÖZGÜRÜZ

KURTARICI..

ONA SELAM OLSUN!

DURUN KONUŞAYIM..

YILLARDIR İÇİNİZDE ÖZGÜRLÜK ATEŞİ YANIYORDU.

BU UMUT, Ö SEFİL YILLARA GÖĞÜS GERMENİZİ SAĞLADI..

BU UMUT LA PARK-SEID'İN ZULMÜNE BAŞKALDIRDINIZ...

ŞİMDİ ARTIK BÜYÜK DEĞİŞMENİN ZAMANI GELDİ.

ARTIK O SÖN UMUT DA

YOK OLSUN!

YENİ ŞEYTANLAR BİRDENBİRE ORTAYA ÇIKTILAR VE SİLAHLAR İLE ETRAFI TARADILAR.

AÇ ZAVALILAR YOK OLMUŞLARDI.

DEVRİM SONA ERDİ, GRACE..

BİZ KAZANDIK!

BİZE İYİ HİZMET ETTİN KURTARICI

İZİN VERİRSEN BİR DE BUNU BU YÜCE EFENDİDEN DUYMAK İSTERİM..

EVET..

ONLARI İSTEDİKLERİ YOLDAN GÖTÜRDÜN AMA SONUNDA ACI VE ISTIRAP BULDULAR.

EĞER SAVAŞTAN SAĞ ÇIKAN OLDUYSA, DİĞERLERİNE ANLATIR

BÖYLECE İÇLERİNDEKİ UMUT ATEŞİ YENİDEN SÖNER.

BANA GERÇEKTEN İYİ HİZMET ETTİN, OĞLUM..

İKİNCİ BÖLÜM SONU

ŞİMDİ ACI ÇEKECEKSİN!..

ZAMAN VE MEKANIN ÖTESİNDE...

ÜÇÜNCÜ BÖLÜM

EVRENDE İNSANLARIN DEĞİL TANRILARIN HÜKÜM SÜRDÜĞÜ BİR YER VARDIR...

YİNE GERİDE KALDI NEDEN TEREDDÜT EDİYOR?

ÖLÜME ATILMAK İÇİN ÇOK ACELECİSİN LAYTREY!

İLERDEKİ TEHLİKE GELİŞİMİZİ BEKLEYECEKTİR

ÇEKİNME ORION BÜYÜKBABA BİZİ ÖNEMLİ BİR GÖREV İÇİN GÖNDERDİ SAVAŞÇI RUHUN ZAYIFMI DÜŞTÜ?

ORION! ÇABUK OL DOSTUM. KAYBEDECEK ZAMANIMIZ YOK!

AMA SEN BANA GEÇMİŞTE, SAVAŞTAN KAÇINMAMI SÖYLEMİŞ, GÜLMEYİ ÖĞRENMEMİ İSTEMİŞTİN.

ŞİMDİ İSE BENİ SAVAŞA NİNDAN KAÇMAKLA SUÇLUYORSUN

ORION! BÜYÜKBABA BİZE ACELE ETMEMİZİ SÖYLEDİ. GENESİS'İN KADERİ BİZİM ÇABUKLUĞUMUZA BAĞLIYMIŞ.

GENESİS... SENDE SANKİ EVREN BU GEZEGENDEN İBARETMİŞ GİBİ KONUŞTUN.

ÇEVRENE BAK, LAYTREY!

BU KÜÇÜK GEZEGEN PARÇALARI, SENİN DOĞUM YERİN OLAN BİR ZAMANLARIN GÖRKEMLİ GEZEGENİNDEN KALANLAR!

DOĞRU, AMA BİR GEZEGEN YALNIZ TAŞ VE TOPRAKTAN İBARET DEĞİLDİR, ORION...

GENESİS YOK OLDU, AMA ORANIN HALKI HÂLÂ YAŞIYOR!

DEMEK Kİ O ASİL GEZEGENİN RUHU DA YAŞIYOR

BELKİ SENİN KALBİN BENİMKİNDEN TEMİZ. SEN HER YENİ GÜNE UMUTLA BAKIYORSUN.

BENİM KALBİM, SADECE SAVAŞ OLDUĞU ZAMAN HIZLI ATAR. BEN BU DUYGUYU ÇOK SIK YAŞADIM, LAYTREY...

SENİN İÇİN AĞIR BİR YÜK BU, ORION.

GENESİS'İN DİĞER TANRILARINA GÖRE ÇOK DAHA AĞIR YÜK!

ÇÜNKÜ BEN O ASİL GEZEGENDE DOĞMADIM, LAYTREY.

BENİM DOĞUM YERİM, İŞTE BU, ÖNÜMÜZDEKİ GEZEGENDİR!

YANİ APOKOLİPS!..

KARANLIK VE ÜMİTSİZLİĞİN HÜKÜM SÜRDÜĞÜ ZALİM DARKSEİD'İN GEZEGENİ...

BÜYÜKBABA BİZİ BİR KERE DAHA BU ALEVLER GEZEGENİNE GÖNDERDİ. AMA BU KEZ, GÖREVİMİZ FARKLI...

BİR KAHRAMANI KURTARMAK...

DAHA, DAHA FAZLA BASINÇ VERİN!

BÜYÜKANNE, LÜTFEN YAPMA. SIRTIM ÇATLA-YACAK...

AMA BÜYÜKANNENİ HAYAL KIRIKLIĞINA UĞRATIYORSUN...

SANA BUDE-NEMEYİ BAŞARACAĞINI SÖYLEDİM. GÜVENMİYOR MUSUN?

SANA GÜVENİYORUM.

AMA BU BASINÇ..

BASINÇ, DAYANAMAYACAĞIN KADAR FAZLA DEĞİL. BÜYÜKANNE, HİÇ EN İYİ ÖĞRENCİSİNİ, NEİTMEK İSTER Mİ?

BÜYÜKANNENİN PLANI, BAŞARIYA ULAŞINCA SEN DE PIRIL PIRIL PARLAYACAKSIN, KURTARICI!

ÇÜNKÜ SEN BATAKLIKTAN GELEN BASİT BİR KÜLHANBEYİ DEĞİLSİN SEN DARKSEİD'İN OĞLUSUN! UNUTMA!

BASINCI ARTTIRIN!

BU DOĞRU OLUR MU EFENDİM?

SÜPERMEN'İN EMRİMİZE GİRMESİNİ SAĞLAYAN HAFIZA KAYBI, ONUN GÜCÜNÜ DE AZALTTI

BÜYÜKANNE DE, GÜCÜNÜ ONA GERİ VERİR YOKSA HARİKA GRACE EFENDİSİNE İNANMIYOR MU?

HAYIR, BÜYÜK DARKSEID.

ASLA!..

ASLA!..

AÇ NAÇAK YARATIK! BU TAVIRLARIN BANA KARDEŞİN GODFREY'İ HATIRLATIYOR.

AMA NE YAZIK Kİ SEN ONUN TÜM GÜÇLERİNE SAHİP DEĞİLSİN..

EFENDİM, HİZMETİMDEN MEMNUN DEĞİL MİSİN?..

HAYIR.) PLANIN ACELEYLE DEĞİŞTİRİLDİĞİ GÖZÖNÜNE ALINIRSA PAYINA DÜŞEN GÖREVİ YAPTIN.

GÜNLERDİR DÜNYADAKİ KAHRAMANLARIN İŞLERİNİ YOKUŞA SÜRDÜM.

O PARLAK EFSANELERİ DONUKLAŞTIRDIM. İNSANLARIN DÜŞÜNCESİNİ ETKİLEME GÜCÜYLE, KARDEŞİN DE BANA YARDIM ETTİ...

SÜPERMEN'İ APOKOLİPS'E GETİRMEMİN NEDENİ DE CESARETİNİ ÖLÇMEKTİ..

AMA O, İNSAN KILIĞINDA GELDİ. O SIRADA HAYALET YABANCI, BENİ GÖZLEDİĞİ İÇİN SÜPERMEN'İ TANIMAMIŞ GİBİ DAVRANDIM.

BU TANRILAR OYUNUNDA HAYALET YABANCININ TARAFSIZLIĞINI DA DENEMEK İSTEMİŞTİM..

VE BÖYLECE KILIK DEĞİŞTİRMİŞ OLAN SÜPERMEN'İ KULEDEN.....

..ALEV ÇUKURUNA ATTIM...

VE O BATAKLIĞIN KARANLIK DENİZLERİNDE DOLAŞIRKEN SEN ASKERLERİNE BENİ GİZLİ SIĞINAĞIMDA YAKALATTIN.

AMACIN, BENİ KURTARMAK İÇİN SÜPERMEN'İ ORTAYA ÇIKMAYA ZORLAMAKTI. AMA İTİRAF EDEYİM, BENİ ÖLDÜRECEĞİNİ SANDIM, EFENDİM

NE KADAR KUŞKUCUSUN. SENİ AŞAĞI TABAKA HALKIN ARASINA ONLARIN MORALİNİ DÜZELTMEK İÇİN GÖNDERDİM..

UYGUN ZAMAN GELİNCE DE GÜCÜNÜ HATIRLATMAK İÇİN ONLARI EZECEKTİM...

SÜPERMEN'İ DE BU PLANIN İÇİNE DAHİL ETTİN...

EVET. ÖZELLİKLE ALEV ÇUKURUNA DÜŞÜNCE HAFIZASINI VE ÜSTÜN..

..GÜÇLERİNİ KAYBETMESİNDEN SONRA..

ÜSTÜN GÜÇLERİ OLMASA BİLE O ASİL BİR YARATIK, DARKSEID.

SENİN GÜÇLÜ ORDULARINA KARŞI BİR İSYAN BAŞLATTI VE ZAFERE ULAŞTI...

ÇÜNKÜ BEN DNA İZİN VERDİM.

GARİP KONUŞUYOR SUN... YOKSA O YAKIŞIKLI YABANCI, KALBİNE Mİ GİRDİ?

HAYIR, BÜYÜK PARK-SEID KALBİM VE RUHUM HER ZAMAN SANA AİT

BUNU HİÇBİR ZAMAN UNUTMA!

EVET NÖBETÇİ. RAPOR VER!

DAHA İÇERİ GİRMEDEN VARLIĞIMI ANLADI. PARKSEID ÇOK ÜSTÜN BİRİ

EFENDİM, ORION VE LAYTREY, APOKOLİPS SEMALARINDA GÖRÜLDÜ.

ORION 'EVET.. ONUN GELMESİNİ BEKLİYORDUM.

BÜYÜKBABA, SÜPERMEN'İN ZOR DURUMDA OLDUĞUNU ÖĞRENMİŞ OLMALI

MUHAFIZLAR HAZIRLANSIN

DERHAL EFENDİM.

ARTIK EMANETİ BANA VERME ZAMANI GELDİ BÜYÜKANNE

AMA O DAHA HAZIR DEĞİL Kİ, BÜYÜK PARKSEID. BİRAZ DAHA ZAMAN İSTER

ZAMAN, BİZ TANRILAR İÇİN GEÇERLİ DEĞİL BÜYÜKANNE...

BENİM İÇİN SAVAŞMAYA HAZIR MISIN KURTARICI?.

HER ZAMAN, BABA..

DEĞERSİZ GÜCÜM, EMRİNE AMADEDİR.

SENİN GÜCÜN DEĞERSİZ DEĞİL, KURTARICI. PARKSEID'İN HİÇBİR ADAMI DEĞERSİZ DEĞİLDİR!

SEN BENDEN SONRA APOKOLİPS'İN EN GÜÇLÜ ADAMISIN...

YERÇEKİMİNE KARŞI KOYABİLİRSİN. HER ŞEYE DAYANABİLİRSİN

GÜÇ BENDEN SANA AKIYOR. SEN PARKSEID'İN OĞLUSUN...

SEN YENİLMEZSİN!

EVET, EVET

İÇİMDEKİ GÜCÜ HİSSEDİYORUM...

BENDE ÇOK BÜYÜK BİR GÜÇ VAR.

HİÇ KİMSEDE OLMADIĞI KADAR.

BEN YENİDEN DOĞDUM!

ÖYLEYSE GİT KURTAR O!

DÜŞMANLARIN GÖKYÜZÜNDE SENİ BEKLİYOR

ONLARI YOK ET!

EVET

EVET..

PARKSEID'İN ZAFERİ İÇİN..

SAVULUN! KURTARICI GELİYOR!

BÜYÜK DARKSEID... AKLIM KARIŞTI. SAATLERDİR SÜPERMEN'E GÜÇLERİNİ GERİ VERMEYE UĞRAŞIYORUM.

SEN İSE BİR BAKIŞINLA ONLARI GERİ VERDİN. BUNU DAHA ÖNCE NEDEN YAPMADIN?

BEKLEMEMİN BİR NEDENİ VARDI, BÜYÜKANNE.

YAPTIĞIM ŞEY ÇOK TEHLİKELİYDİ

SÜPERMEN'İN GÜÇLERİNİ YÖNETMESİ İÇİN BÜYÜK BİR BEYİN OLMASI GEREK. O İSE HAFIZASINI KAYBETTİĞİ İÇİN...

..BİR KENTİ YERLE BİR EDECEK GÜCE SAHİPTİ, AMA BUNU YÖNETEBİLECEK BEYNİ YOKTU...

ÖĞ...

ONUN BEYNİNDE GÜÇLERİNİN BENDEN GELDİĞİ DÜŞÜNCESİNİ YARATTIM. YAPTIĞI HER ŞEYİ, DARKSEID İN OĞLU OLDUĞUNU SANDIĞI İÇİN YAPIYOR BUNDA DA BAŞARIYA ULAŞTIM...

" ÇÜNKÜ ŞU ANDA GÖKYÜZÜNDE DARKSEID'İN GERÇEK OĞLU DOLAŞIYOR..."

ORİON! BAK, UÇAN BİR ADAM BİZE DOĞRU YAKLAŞIYOR. DARKSEID'İN YENİ ŞEYTANLARINDAN MI ACABA?

UMMF...

HİÇ SANMAM LAYTREY...

ORİON BU SÜPERMEN!

BUNU BEN DE ANLADIM, LAYTREY...

DİKKATİNİ ÇEKMEK İÇİN BİR ŞEYLER YAP...

ÇABUK OL!

DOKTOR ORİON

NE? ÇEVREMDE IŞINLAR ÇAKIYOR!

OOOFF...

BU GENESİS'TE BİLİNEN BİR SALDIRI YÖNTEMİDİR SÜPERMEN. İYİ Mİ?

BÖYLECE BEN DE SENDEN KURTULDUM.

ŞİMDİ GERİ ÇEKİL LAYTREY EĞER SÜPERMEN BİZE KARŞI CEPHE ALDIYSA...

ONU DURDURMAK İÇİN GÜÇLERİMİZİ BİRLEŞTİRMEMİZ GEREKİR, ONA ÖLDÜRMEDEN ENGEL OLMALIYIZ. ÖNCE BEN SALDIRACAĞIM!

ŞİMDİ ASTRONOMİK GÜCÜMÜ ÇOK İYİ AYARLAMALIYIM.

BU GÜÇ, ASLINDA DÜNYALARI YOK EDEBİLİR.

AMA BEN SADECE RAKİBİMİ ŞEŞEMLETMEK İSTİYORUM.

UNGHH! ENERJİ KABARÇIKLAR.

PATLIYOR!

BENİ ŞEŞEMLETİYOR.

DOĞRU DÜRÜST DÜŞÜNEMİYORUM.

AMA BÜYÜKANNE BENİ BÖYLE TUZAKLARA KARŞI UYARDI.

İSTEDİĞİNİZİ YAPAMAYACAKSINIZ! ÇÜNKÜ KARŞINIZDA ÜSTÜN GÜÇ VAR!

ORION!

KARŞINIZDA BÜYÜK DARKSEID'İN OĞLU VAR!

OĞLU MU?

UNGH!

ORION!

OLDUĞUN YERDE KAL, HAYTREY!

TEK BAŞIMA DÖVÜŞMEK İSTİYORUM.

SEN İŞİME KARIŞMA!

ORION! KAHRAMANLAR GİBİ KONUŞTUN.

AMA BİR KAHRAMANLA BİR ÇILGIN ARASINDA...

DARKSEID'İN FİKİRLERİNİ SANKİ KENDİ DÜŞÜNCELERİYMİŞ GİBİ SÖYLÜYOR.

KADERİN CİLVESİNE BAK... SÜPERMEN KENDİNİ DARKSEID'İN HİZMETKÂRIYMIŞ GİBİ GÖRÜYOR. HALBUKİ BEN—

DUR ; BELKI DE ANAHTAR

--BURADA DARKSEID, ONU APOKALİPS'Lİ OLDUĞUNA İNANDIRMIŞ.

EVET ŞİMDİ YAVAŞ YAVAŞ HER ŞEYİ ANLAMAYA BAŞLIYORUM.

WHAM!

DEMEK BU LANETLİ DÜNYANIN EFENDİSİYLE AKRABA OLDUĞUNU SANIYORSUN ...

ÖYLEYSE BÖYLE BİR ŞEYİN NE OLDUĞUNU ANLAMANIN ZAMANI GELDİ, SÜPERMEN ...

DARKSEID'İN OĞLU OLMANIN NE DEMEK OLDUĞUNU ANLAMANIN ZAMANI GELDİ ...

ORİON, GERÇEK YÜZÜNÜ SÜPERMEN'E GÖSTERİYOR...

GENESİS'TE BİLE ONUN KORKUNÇ YÜZÜNÜ GÖREN AZDIR.

SANIRIM DARKSEID'İN GERÇEK OĞLUNUN YÜZÜNÜ GÖRÜNCE SÜPERMEN'İN HAFIZASININ YERİNE GELECEĞİNİ SANDI...

AMA, O DA NE?

BURASI BİR SAVAŞ ALANI...

DARKSEID'İN ASKERLERİNİN CESETLERİ, AÇ ZAVALLILARIN CESETLERİYLE YANYANA

BURADA NELER OLMUŞ? BATAKLIĞIN ZAVALLI HALKI ZALİM EFENDİLERİNE KARŞI AYAKLANMIŞ MI?

ONLARI BU ÇILGINLIĞA KİM SEVK ETMİŞ ACABA?

ŞAŞKIN GÖRÜNÜYORSUN

HİÇ SAVAŞ GÖRMEDİN Mİ SEN?

(KİM O?)

BANA BURALARDA HARİKA GRACE, DERLER, LAYTREY...

SEN BENİ BAŞKA BİR İSİMLE ÇAĞIRABİLİRSİN

BAŞKA İSİM Mİ?.

SEVGİLİ LAYTREY-BANA "DOSTUM" DİYEBİLİRSİN...

HATTA...

...SEVGİLİM...

BEN ÇEKİCİ DEĞİL MİYİM, LAYTREY?

RÜYANDA HAYAL ETTİĞİN KADINLARA BENZEMİYOR MUYUM?.

GÖZLERİ...

İÇİME GİRİYOR... RUHUMU YAKIYOR...

SÖYLE— DİKLERİ DOĞRU!.

KENDİNİ BANA BIRAK LAYTREY. SANA APOKOLİPS'İN KARANLIK GÜZELLİKLERİNİ GÖSTEREYİM.

SENİ ÖZGÜR YAPAYIM.

HAYIR!

AHHHGH!!

AAAHH!

GÖZLERİM!

GÖREMİYORUM!

BENİ KÖR ETTİN!.

SADECE GEÇİCİ OLARAK, CADI DARKSEİD, BENİ AYARTMAYI BAŞARAMADIĞINI ANLAYINCA, SANA KARŞI BAŞKA TÜRLÜ DAVRANACAKTIR. BUNA EMİNİM.

ORION! BURADA BÜYÜK BİR KATLİAM OLMUŞ!

BİLİYORUM LAYTREY SÜPERMEN'İN AÇ ZAVALLILARA LİDERLİK YAPTIĞINI, SONRA DA ONLARA İHANET ETTİĞİNİ ÖĞRENDİM.

SÜPERMEN İHANET Mİ ETMİŞ?.

İSTEYEREK DEĞİL. BİR DAKİKA.

YENİ TANRILARA MAHSUS BU BİLGİSAYAR, SÜPERMEN'E KISA BİR SÜRE DE OLSA, HUZUR VERDİ.

PING PING PING PING PING PING PING PING

ŞİMDİ DE ESKİ HALİNE DÖNÜYOR. KAYBOLAN HAFIZASI YERİNE GELİYOR. ONU ALDATAN DARKSEİD'İN YALANLARI ORTAYA ÇIKIYOR...

PING PING PING PING

DARKSEID!!!

O DA NE?

OOO! DEMEK SÜPERMEN KENDİSİNE ÖRDÜĞÜM AĞDAN KURTULMUŞ...

BURADAN BİLE ONUN İÇİNDEKİ ÖFKEYİ HİSSEDEBİLİYORUM. ONA NE KADAR KÖTÜ DAVRANDIĞIMI ANLADI...

PLANLARIM BOZULDU!

BELKİ DE İYİ BİR PLAN YAPMADIM. AÇ ZAVALLILARI EZMEK İÇİN SÜPERMEN'İ KULLANMAKLA HATA ETTİM

HAFIZASINI KAYBETSE BİLE SÜPERMEN'İN ASİL KARAKTERİ UZUN SÜRE BASKI ALTINDA TUTULA MAZDI. ÖZELLİKLE ORİON, ONA GERÇEĞİ GÖSTERDİKTEN SONRA...

NEYSE, ÖNEMİ YOK. DARKSEID, HATAYI KABUL ETMEYECEK KADAR GURURLUDUR

HATAYI DÜZELTİRİM!

OMEGA IŞINI!..

BU EN BÜYÜK SİLAH!.

DARKSEID BİZİ YOK EDECEK!

BİZİ DEĞİL CAYTREY.

ONUN PEŞİNDE OLDUĞUMU BİLİYOR

O, BENİ YOK ETMEK İSTİYOR...

O IŞINLARLA BENİ APOKOLİPS'E GETİRMİŞTİ...

AMA BU SEFER....

BENİ YAKALAMAYA, O KADAR...

KOLAY.

OLMAYACAK.

BU KADAR OYUN YETER!

KAVGAYA DARKSEID'İN KENDİ EVİNDE DEVAM EDEYİM.

DARKSEID!

SÜPER-MEN!

SANA KÜÇÜK BİR ARMAĞAN GETİRDİM!

HAYIR!

YAHHHGH!

VAY VAY!..

DEMEK HÂLÂ ÖLMEDİN. İŞTE BUNA HAYRET ETTİM...

TABİİ Kİ ÖLMEDİM SERSEM! VÜCUDUM SON DERECE DAYANIKLIDIR..

AMA BENİ YARALADIN, SÜPERMEN!

SENİ FENA ÖLDÜRECEĞİM! SENİ MEZARA..

GÖNDERECEĞİM!

OMEGA IŞINLARIMI HARCADIM O GÜCE TEKRAR KAVUŞMAM İÇİN ZAMAN GEREK.

AMA YAPABİLECEĞİM BAŞKA ŞEYLER DE VAR!

AAHH!

ENERJİ GÜCÜMÜ SENİN VÜCUT YAPINA GÖRE AYARLAYABİLİRİM, SÜPERMEN

ŞİMDİ ACI ÇEKECEKSİN!

DAHA ÖNCE TATMADIĞIN BİR ACI...

BANA YALVARACAKSIN!

SENİ ÖLDÜRMEMİ İSTEYECEKSİN!

DARKSEID!

ÇOK KONU-ŞUYORSUN.

UNH!

EVET DARK-SEID. BANA BÜYÜK ACI VERDİN.

AMA ACI HAKKINDA VAAZ VERME!

SENİN VERDİĞİN ACI KRİPTONİTTEN GELİR-GİM. ACININ YANINDAN SOLDA SIFIR KALIR.

VE.. BU İŞİ KESİN OLARAK BİTİREYİM.

EVET SÜPERMEN BU OYUN BİTTİ!

EEEEEEEEEEEEE!

AMA BENİM ŞARTLARIMA

NELER OLUYOR?

EEEE

BUM

ONU EVRENİN ÖBÜR UCUNA IŞINLADIN, DARKSEID!

NEREYE GÖNDERDİN

YILDIZ KAPISI. ONU NEREYE GÖTÜRDÜ?

EVİNE, ORION...

APİL BİR SAVAŞTAN SONRA O BENİ HAKKIYLA YENDİ

DARKSEID HİLE YAPMAZ.

SÜPERMEN DÜNYAYA DÖNMEYİ HAKETTİ

PEKİ, BİZ NE OLACAĞIZ BABA? BİZİ DE YOK ETMEYİ Mİ DÜŞÜNÜYORSUN?

SON SAVAŞIMIZ İÇİN HENÜZ VAKİT GELMEDİ, ORION.

BUGÜN DÖĞÜŞMEK İSTEMİYORSAN BEN DE SENİ ZORLAMAM.

BUGÜN YARALARI SARMA ZAMANI KAVGA ZAMANI DAHA SONRA GELECEK

HER ŞEY BÖYLE Mİ BİTECEKTİ ORION? SÜPERMEN DÜNYAYA DÖNÜNCE BURADA ÖLÜMÜNE YOL AÇTIĞI AÇ ZAVALLILAR İÇİN VİCDAN AZABI ÇEKECEK?

HAYIR, LAYTREY

SÜPERMEN'İN HAFIZASI GERİ GELDİ AMA BU ANLAR, DEĞİL. ÇÜNKÜ O, BU ŞEKİLDE ACI ÇEKMEYE LAYIK DEĞİL.

NEDEN? SÜPERMEN SENİNDEN DAHA MI AZ KAHRAMAN?

HAYIR, AMA BÖYLE ŞEYLERE DAYANMAK BENİM KADERİM.

BEN BİR SAVAŞÇIYIM. SÜPERMEN İSE BAMBAŞKA, ÖZEL BİRİ...

SÜPERMEN BİR HALK KAHRAMANI

LOIS LANE

ÖDÜL KAZANMIŞ, ÇOK YETENEKLİ BİR MUHABİRDİR, AYNI ZAMANDA MACERAPEREST VE GİRİŞKEN BİR RUHA SAHİPTİR. AMA TÜM BUNLARIN ÖTESİNDE, O EN ÇOK SÜPERMEN'İN KIZ ARKADAŞI OLARAK TANINIR...

BENZERİM ÖLMÜŞ...

SABAH 8.59..
İNANIYORUM! HEMEN TAKSİ BULUP TAM ZAMANINDA İŞE GELDİM!
NE VAR Kİ O GÜN GAZETEDE İŞLER PEK YOĞUN DEĞİLDİR..
YAPACAK HİÇBİR ŞEY YOK.. KOCA KENTTE HABER NİTELİĞİNDE HİÇBİR OLAY OLMADI
İKİ DAKİKA OTURSAM, ŞİKAYETE BAŞLIYOR
BÜTÜN SABAH BİRİNCİ SAYFAYA GİRECEK BİR HABER ARAMAKLA GEÇER. VE ÖĞLE VAKTİ...
SPENCER! SANA BOŞ OTURMAN İÇİN Mİ PARA VERİYORUM?
ŞEY, HAYIR, BAY WHITE.
SANA BİR GÖREV VERECEĞİM.. BU KONUDA GÜVENDİĞİM TEK KİŞİ SENSİN, OĞLUM
SENDEN İSTEDİĞİM.
.. BANA BOL HARDALLI VE TURŞULU BİR SOSİSLİ SANDÖVİÇ ALIP GELMEN.
.. BANA DA BİR TOST ALIVER MARK
O GÜN ÖĞLEDEN SONRA DA İŞLER YAVANLIKTAN KURTULAMAZ.
UFFF! SIKICI BİR SABAHTAN SONRA, BASIN TOPLANTISIYLA GEÇEN SIKICI BİR ÖĞLEDEN SONRA.

O GÜN DUYDUĞU HİSLERİ İFADE ETMEK İÇİN..
.. LOIS KENDİ KENDİNE..
.. SÖYLENİP DURUR
YAWN
SIKICI.
SIKICI
SIKICI
İYİ AKŞAMLAR ÇOCUKLAR. BURADA DAHA FAZLA KALAMAYACAĞIM. BEN ÇIKIYORUM.
VE LOIS EVİNE DÖNER
ŞU ANDA NE YAPACAK BİR İŞİM, NE DE SÜPERMEN İLE RANDEVUM VAR.
SIKICI BİR GÜNDEN SONRA SIKICI BİR AKŞAM
BİRDEN EVİN KAPISI AÇILIR.
BEN DE AYNI ŞEYİ SORACAKTIM. EVİME NEDEN ZORLA GİRMEYE ÇALIŞIYORSUN
ANLAYAMADIM GALİBA. BURADA BEN OTURUYORUM
SEN Mİ OTURUYORSUN? BURASI BENİM EVİM...

..LİSTELİK YENİ TAŞINDIM.

BOŞ BİR EY!?

TABİ BOŞ..ÇÜNKÜ DAHA EŞYALARIM GELMEDİ.

ŞİMDİ LÜTFEN DİP GİDER SEN, BENİM YAPACAK İŞLERİM VAR.

B.BİR TÜRLÜ ANLAMIYORUM. YOKSA YİNE HAFIZAMI MI KAYBETTİM?

LOİS DAHA ÖNCE BİR KEZ GEÇİCİ HAFIZA KAYBINA UĞRAMIŞTIR.

LOİS ÇARESİZLİK İÇİNDE ÇANTASINDAN ELİNE GELEN İLK ŞEYİ ÇIKARIR...

POSTAHANEDEN ALINMIŞ BİR ADRES DEĞİŞİKLİĞİ FORMU DEMEK BURASI GERÇEKTEN BİR ÖNCEKİ EVİMMİŞ

YENİ ADRESİMDE BURADA YAZILI NEYSE HİÇ OLMAZSA EVSİZ KALMADIM.

SA

TAŞINMADIĞIMI HATIRLAMADI. ONA GÖRE BURAYA ALIŞKANLIKLA GELMİŞ OLMALIYIM.

TAKSİ!

GİDECEĞİM YER KENTİN ÖBÜR YAKASI...

BU TRAFİKTE ORAYA ANCAK BİR SATTE GİDERİZ.

GİDECEKMİSİNİZ?

TA

BAŞKA ÇAREM VAR MI? EVİME GİTMEK İSTİYORUM

AMA YOLCULUĞUN SONUNDA.

BURADA MI İNECEKSİNİZ, BAYAN?

AHH! EVET, ADRESİM 926, WEST END.

GÖZLERİNİZİ AÇIP ÇEVREYE BİR DAHA BAKSANIZ İYİ OLACAK

AMAN TANRIM!

BOŞ BİR ARSA!

BENİ ALDIĞINIZ YERE GERİ GÖTÜRÜN.

KENDİMİ SANKİ RÜYADA GİBİ HİSSEDİYORUM

BURDA YALNIZ DE ĞİLSİNİZ.

SAAT 7.45'DE LOİS YORGUN BİR ŞEKİLDE ESKİ EVİNE DÖNDÜĞÜNDE.

BİRİ BANA BU İŞİ AÇIKLAMALI

EVİN KAPISINI AÇIK BULUNCA, LOİS BAĞIRIR

EVDE KİMSE YOKMU?

SA

EŞYALARIM GERİ GELMİŞ!?

BİRİ ONLARI GÖTÜRÜP GERİGETİRMİŞ OLMALI

BİR İNSAN NEDEN BU ZAHMETE GİRSİN? YOKSA NİMETİ BENİ EVİMDEN BİRKAÇ SAAT UZAK TUTMAKMIYDI?

LOİS'İ KANEPE ARKASINDA BÜYÜK BİR SÜPRİZ BEKLEMEKTEDİR.

BENİM BENZERİM. ÖLMÜŞ!

BURADA OLSAYDIM ÖLEN BEN OLABİLİRDİM

BURADA OLANLAR TUZAĞA BENZİYOR

BIR KATİL ÇEVREDE SERBEST-ÇE DOLAŞIYOR.

AMA 'KATİL'Mİ' NASIL BULACAĞIM?

ÖNCE YERİME GEÇEN KADININ KİM OLDUĞUNU ÖĞRENMELİYİM

ÇANTASINDA BİR İPUCU YOK ARAMA, YA DEVAM EDEYİM

BURADA BİR TEYP GİZLENMİŞ

İÇİNDEKİ BİR HIS KATİLİN BU TEYPLE DOĞRUDAN İLİŞKİLİ OLDUĞUNU SÖYLÜYOR

ŞUNU BİR DİNLEYELİM.

RECORD REWIND F

LOİS KASETİ DİNLERKEN, KENDİSİNİ ÖLDÜRMEK İÇİN PLANLANAN OLAYLAR HAYALİNDE CANLANIR..

BEN AJAN ROSE HAİNİ ELE GEÇİRME ÇALIŞMALARI BAŞLADI

KENDİSİ YÜKSEK DÜZEYDE BİR YÖNETİCİ. GİZLİ İŞLERİ ÇEVİRMEKTE ÇOK USTA BİRİ.

WIGS

HAİN BU AKŞAM 6'DA BURAYA GELECEK. AMAÇ! GİZLİ CASUSLUK ÖRGÜTÜMÜZÜ LOİS LEYN'E ANLATMAK.

LOİS BU TÜR HABERLERİ İŞLEMESİNİ ÇOK İYİ BİLEN BİR MUHABİRDİR

AMA PERUK VE GİYSİLERLE LOİS LEYN BEN OLACAĞIM

..VE HAİNİN KİMLİĞİNİ ÖĞRENECEĞİM YAPTIĞI İTİRAFLAR ÖRGÜTE İLETİLMEK ÜZERE TEYBE KAYDEDİLECEKTİR

..BU İŞTE GERÇEK LOİS LEYN ONLARA ENGELDİ.

"BU YÜZDEN BENİ EVİMDEN UZAKLAŞTIRMAK İSTEDİLER SAHTE LOİS HAİNİN KİM OLDUĞUNU BELİRLEYİP KONUŞMALARI TEYBE ALACAKTI.

"BENİ YANLIŞ EVE GELDİĞİME İNANDIRMAKLA KALMAYIP, GİZLİCE ÇANTAMA ADRES DEĞİŞİKLİĞİ FORMLUNU KOYDU

"HER ŞEY EN KÜÇÜK DETAYINA KADAR PLANLANMIŞTI AMA..

- SAM PRICE!

BİR GAZETECİ İÇİN ÇOK GEVEZE SAYILIRSIN. TABİİ GERÇEKTEN GAZETECİYSEN.

ONDAN SONRA OLANLARI LOİS TAHMİN EDEBİLMİŞTİR

GÖRÜNÜŞÜN LOİS LEYN'E BENZİYOR...

KIZ'IN BOŞUNA ÇIRPINIŞINI LOİS GÖRÜR GİBİ OLUR..

— HERŞEYİN O NUN GİBİ, AMA BİR TEK ŞEY HARİÇ..

"GÖZLERİN KAHVERENGİ

"HALBUKİ LOİS'İN GÖZLERİ MAVİDİR"!

MÜFETTİŞ HENDERSON'U ARAMALIYIM...OH BAŞIM DERTTE!

AJAN ROSE, ŞİMDİYE KADAR ÖRGÜTE HABER VERMELİYDİN

BİR SORUN MU VAR, MOBİLYALARI GÖTÜRÜP GETİRME İŞLEMİ YÜRÜDÜ MÜ

BENİ SAHTE LOİS SANIYORLAR. BU İŞİME YARAYABİLİR...

BİR SORUN YOK.

O HALDE BİZİMLE GELİP RAPORUNU VER

KAPIYI KİLİTLEYEYİM DE.

GEREKMEZ...

OH, TABİİ GEREKİR. HERŞEYİ GERÇEKMİŞ GİBİ YAPALIM

KURU YEMİŞ! ÖNSÜZ) EVDEN) AYRILMAM

İKİSİNİN BİRDEN KABİNA BAKMALIYMI..YOKSA BENİ ÖLDÜRÜRLER.

ŞUNA BİR TEKME..

BUNA DA ÇİFTE BİR YUMRUK..

BANA SORARSANIZ, İKİNİZİNDE ARTIK EMEKLİ OLMA VAKTİ GELMİŞ.

AZ SONRA MÜFETTİŞ HENDERSON VE POLİSLER GELİR...

BENİM KATILİMDEN NE HABER?

MERAK ETME. TEYP BANDINI İNCELEDİKTEN SONRA ONUN İZİNİ BULURUZ. SANA VERMEK İSTEDİĞİ BİLGİYİ DE BİZE ANLATMASINI SAĞLARIZ.

ONU BULURSANIZ ONCE BANA HABER VERİN

O KADAR SIKICI BİR GÜNÜN BÖYLE BİTECEĞİNİ ASLA TAHMİN EDEMEZDİM.

BU MACERANIN SONU

Beni vuramazsın!..

BETMEN'İN ESKİ DÜŞMANI ÇİFT X ENERJİDEN OLUŞTURULMUŞ KOPYASI SAYESİNDE HER İSTEDİĞİNİ YAPABİLMEKTEDİR, YANİ SUPERMEN İLE BETMEN'İN BAŞI DERTTEDİR

TAMAM MI KARDEŞİM ?

EVET KARDEŞİM ŞİMDİ

HEY ECKS, YAPMA.

YAPMA !..

NORMAL BİR ADAM O ANDA ÇOKTAN ÖLMÜŞ OLURDU

A ADAMIN İÇİNDEN BAŞKA BİRİ ÇIKTI VURALIM ONU, JAKE!

HAYIR BENİ VURAMAZSINIZ..

AMA ECKS NORMAL BİRİ DEĞİLDİR

BUNA İZİN VERMEM.

ARTIK HEPİNİZ CANIMI SIKMAYA BAŞLADINIZ..

BUNUN İÇİN..

YHOO

-OOM

TÜM TUTSAKLARI SER. BEST BIRAKACAĞIM.!

CRRUNCH

TÜM TUTUKLULAR ÇILGINLAR GİBİ KAÇMAYA BAŞLAR AMA

OOO HAYIR. OLAMAZ

YİNE Mİ O ?

KARŞILAŞTIKLARI KİŞİYİ HERHALDE TAHMİN EDİYORSUNUZDUR, SEVGİLİ OKURLAR, BU..

SUPERMEN DIĞ

MUHAFIZLARIN YARDIMA İHTİYACI VARDI BEN DE GELDİM

SANIRIM METEORLAR PORTLAND'A 15 DAKİKADAN ÖNCE ULAŞMAZ

HAYDİ HEPİNİZ HÜCRELERİNİZE DÖNÜN

SUPERMEN BENİ ALTEDEBİLİR/ONUN İÇİN

ÖNCE BEN SALDIRIYIM

UHH MUTHIŞ BİR DARBE

AMA HEPSİ BU KADAR. TESLİM OL ÇİFT X, YOKSA KARIŞMAM

WHUDD

GÜCÜM ŞU ANDA ONA KARŞI KOYACAK DÜZEYDE DEĞİL

O YÜZDEN BU SEFERLİK ONU OYALAMA-YIM

ARGHH! IŞIK GÖZÜMÜ KÖR ETTİ

SÜPERMEN'İN GÖZLERİ TEKRAR DÜZELİNCE.

DİĞER YARINKİ BİRLİKTE KAÇIYORSUN ÖYLE Mİ ÇİFT X. AMA NASIL OLSA

SENİNLE BU SEFERLİK ORTAK BİR DOSTUMUZ UĞRAŞACAK

...BEN ŞUNLAR. DURDURDUKTAN SONRA PORTLAND A GİDECEĞİM.

WHOOOOOSH

SÜPERMEN PORTLAD'I KURTARIR BU YÜZDEN BİZ DİKKATİMİZİ BAŞKA TARAFA ÇEVİRELİM.

GOTHAM ELEKTRİK SANTRALİ

GOTHAM KENTİNİ BESLEYECEK YENİ ELEKTRİK NTRALİDİR

GELECEK HAFTA BU TESİSİN RESMİ AÇILIŞ YAPILACAKTIR

AMA BAZI İNSANLAR ÇOK SABIRSIZDIR

ÇABUK OL KARDEŞİM, İŞİ HEMEN BİTİR

KRAASH

BİR AZ SONRA HER ŞEY YOLUNA GİRECEK.

YAPACAĞIM ŞEY SADECE ŞU KOLU İNDİRİP CEREYANI VÜCUDUMA ALMAK

NE? CEREYAN YOK! NASIL OLUR?

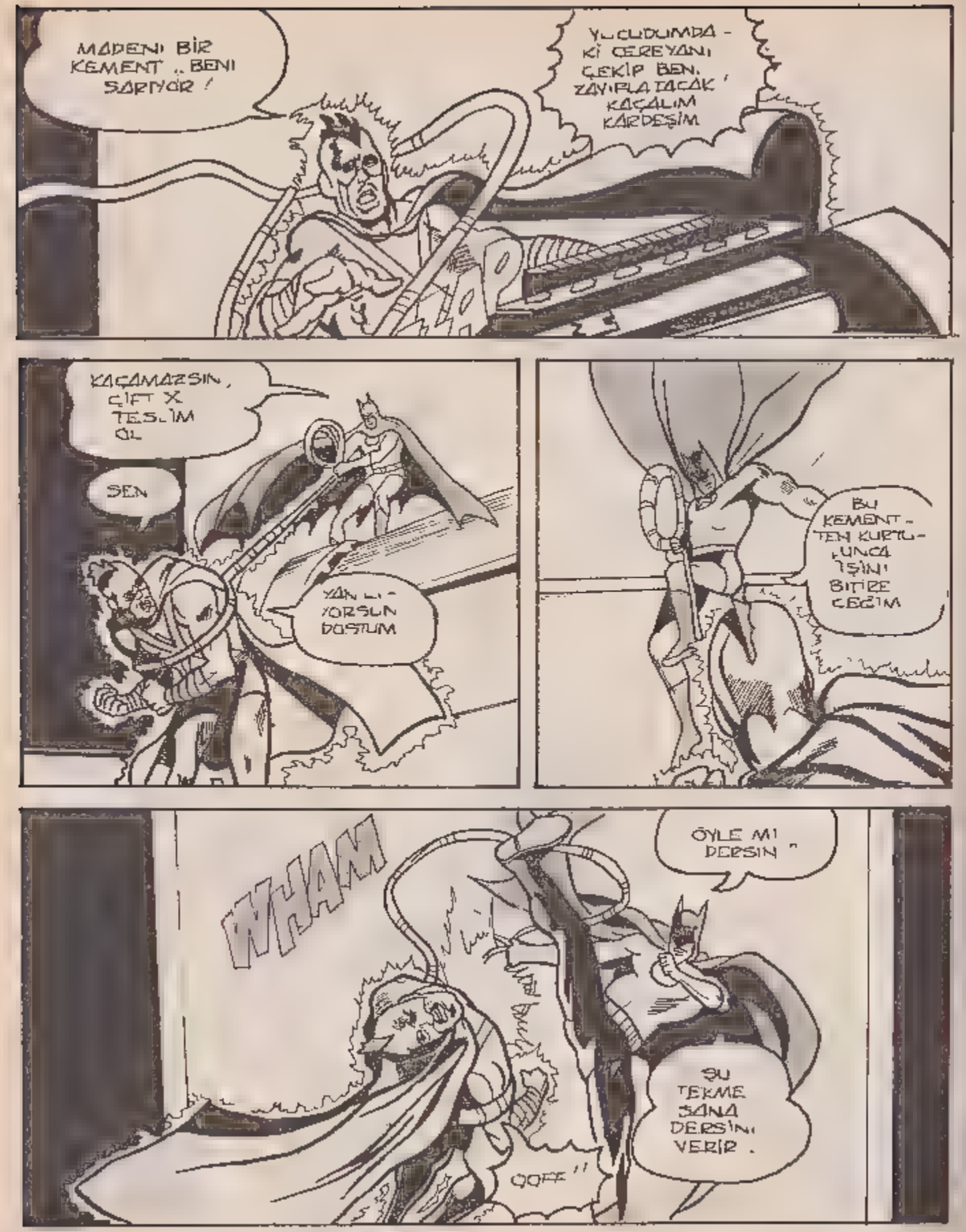
MADENI BİR KEMENT .. BENİ SARIYOR !
YÜCUDUMDA - Kİ CEREYANI ÇEKİP BENİ ZAYIFLATACAK ! KAÇALIM KARDEŞİM
KAÇAMAZSIN, ÇİFT X TESLİM OL
SEN
YANILIYORSUN DOSTUM
BU KEMENT - TEN KURTULUNCA İŞİNİ BİTİRECEĞİM
WHAM
ÖYLE Mİ DERSİN ?
ŞU TEKME SANA DERSİNİ VERİR .
OOFF !!

TESLİM OL ECKS HENÜZ KÖTÜ BİR ŞEY YAP - MADIN
HAYIR BETMEN
ŞİMDİ KARDEŞİMLE BİRLİKTE DERSİNİ VERECEĞİZ.
ARTIK KUNVE - Tİ KAL - MADIĞI - NI SAN - MIŞ - TIM
AMA EĞER SALDIRACAKSA ONA HEDEF
OLMA - MALI - YIM
YADMA KARDE - ŞİM, SANTRALI AHRİP EDE - LEKSİN -
ENDİŞE - LENME KARDEŞİM BU SANTRAL OLMAZSA
- KENDİMİZE BAŞKA BİR GÜÇ KAYNAĞ BULURUZ
SÜPER MEN İN BA - NA YARDIM EDEMEMESİ ÇOK KÖTÜ AMA ONUN DA İŞLERİ VAR ..
ONUN VERDİĞİ MESAJ TAM ZAMANINDA ALDIM VE ÇİFT X !
BUL - DUM .

ERTESİ SABAH.

YANİ BRUCE DÜN GECEK DENİZİYE SİNDEN DÖNMEDİ Mİ, ALFRED?

HAYIR SUPERMEN

İSTEDİK BENİ DE ARAMADI. UMARIM BAŞINA BİR ŞEY GELMEMİŞTİR, HA?

HAYIR ALFRED

GELMEDİ

NEREDEYDİN BRUCE? ÇİFTX'İN SANA BİR ŞEY YAPTIĞINI SANDIM.

ONU BULMAK İÇİN GOTHAM KENTİNDEKİ BÜTÜN ELEKTRİK SANTRALLARİN ARADIM AMA ŞANSIM YOKMUŞ.

BÜTÜN SANTRALLARI MI?

UYKUYA İHTİYACI OLMAYAN KİŞİ BENİM DOSTUM, SEN DEĞİL.

AMA YORGUNLUKTAN ÖLMEYE NİYETLİYSEN BİR DİYECEĞİM YOK.

BUNU SÖYLEMESİ KOLAY SUPERMEN.

- AMA ÇİFTX BENİM PROBLEMİM! BİRİNİ ÖLDÜRÜRSE VİCDAN AZABINI BEN ÇEKERİM.

O BENİM DÜŞMANIM ONUN NE KADAR DEHŞETLİ BİRİ OLDUĞUNU BİLMEZSİN..

ESKİDEN SİMON ECKS ADLI İÇİNE KAPANIK YALNIZ BİR BİLİM ADAMIYDI

" AMA SONRA HER İNSANI ÇEVRELEYEN ENERJİ DALGALARINI BÜYÜTÜLÜP GÜÇLENDİRİLEBİLECEĞİNİ ORTAYA ÇIKARDI.

" BU KORKUNÇ GÜÇLE SARHOŞ OLUNCA TAMAMİYLE DEĞİŞTİ..

" VE BU ENERJİDEN KENDİSİNİN BENZERİ OLAN BİR KOPYASINI YARATTI

" İKİSİ BİR OLUP AZ DAHA RUBİN'LE BENİ ÖLDÜRECEKLERDİ..

FAKAT BAŞARAMADILAR.

O KADAR ÇILGINDIR Kİ ÖNÜNE ÇIKAN HERKESİ ÖLDÜREBİLİR.. ŞİMDİ NEDEN ENDİŞELENDİĞİNİ ANLADIN MI?

ONUN KAÇMASINA BEN SEBEP OLDUM BRUCE BEN DE SENİN KADAR ENDİŞELİYİM.

AYRICA SANA IŞİNİ TARİF ETMEYE DE KALKMADIM... SENİN İÇİN ENDİŞELENDİM, O KADAR

KENDİNİ ÇOK TÜKETİYORSUN DOSTUM. BENİM GÖREVLERİMDEN BİR' DE SENİ KENDİNDEN KORUMAKTIR

BENİ AFFETTİN Mİ?

AFFEDİLECEK BİR ŞEY YOK

DOSTUM

BİR VOLKAN BAZILARI İÇİN DOĞANIN BİR GÜÇ GÖSTERİSİDİR

BAZILARI İÇİNSE...

YARARLANILMAS. GEREKEN BİR GÜÇ KAYNAGIDIR

ŞUNA BAKIN PATRON! HERHALDE BU VOLKAN PATLAMASI TÜM ENERJİ AĞIĞIMIZI KAPATACAK.

AMA ANİDEN

İHTİYACINIZ OLAN GÜÇ BURADA KARDEŞİM! HAYDİ!

NE OLUYOR?

BEN HAZIRIM, KARDEŞİM. ŞU İNSANLARDAN KORKMA

BEN SENİ KORURUM.

AHH!

SAĞOL KARDEŞİM ONLARI ÖLDÜRDÜN MÜ YOKSA?

FAZLA SORUN YARATMADILAR ZATEN ENERJİ GÜCÜM DE FAZLA DEĞİLDİ AMA

ŞİMDİ OLACAK

ENERJİYİ İYİCE EMİN KARDEŞİM, HEM BETMEN'DEN HEM DE SÜPERMEN'DEN.

İNTİKAMIMIZI ALALIM.

GECE GOTHAM KENTİNİN ÜZERİNE ÇÖKER..

VE PELERİNL POLİS HAFİYESİ DEVRİYEYE ÇIKAR

AMA O GECE İŞLER BİRAZ KARIŞIK TIR.

MÜKEMMEL BURADA OLDUĞUMU FARKEDEMEDİ BİLE 'AZ SONRA

!!EEEEE!..

BU KÖPÜK BENİ YAKIYOR

BU KİMYASAL KÖPÜK ÇIFT YANGIN SÖNDÜRMEK İÇİN KULLANILANDAN

BEN İZLEYECEĞİNİ BİLİYORDUM AMA ELİNDEKİ ALET SAYESİN DE HİÇBİR ŞEY YAPAMAZSIN.

HARİKA BETMEN İLK HAMLEYİ YAPTIN

AMA DAHA BENİ YENEMEDİN.

BENİ GAFİL AVLADI

LÂNET OLSUN

ONA YENİDEN KÖPÜK PÜSKÜRTMEM GEREK

ARTIK OYUNA GELMEM BETMEN SEN İNSANSIN BEN ISE ENERJİYİM

ENERJİ KAZANACAK

GEL BETMEN SANA İLGİNÇ BİR SÜRPRİZ HAZIRLADIM

SONRA..

UHMM NEREDEYİM?

BU ŞEY DE NE?

İZİN VER DE AÇIKLAYAYIM, BETMEN ÇÜNKÜ YAPTIĞIM İŞTEN GURUR DUYUYORUM. SENİ HEP BİLİNEN ŞEKİLDE İPLE VEYA ZİNCİRLE BAĞLAMAKTANSA.

ELEKTRİK GÜCÜYLE BAĞLADIM ONDAN KURTULMAN OLANAKSIZ

ŞÖYLE BANA ÇİFT X!

BUNU YAPMAKTAN AMACIN NEDİR?

ANLATAYIM BETMEN! SEN BENİM İÇİN BİR YEMSİN AMACIM SUPERMEN! ELE GEÇİRMEK ADALET KOMİSYONUNUN HABERLEŞME ARACIYLA SÜPERMEN'İ AVLAYACAĞIM

VE ONUM GELMESİNİ BEKLEYECEĞİM.

OLE Mİ? SUPERMEN SENİ MAHVEDER

OLABİLİR AMA ÖNEMİ DEĞİL. SUPERMEN BANA SALDIRDIĞI ZAMAN KARDEŞİM YANDAKİ ODADA OLACAK

VE ONU YOKEDECEK!

PEKİ BEN NE OLACAĞIM?

İŞİN KOMİK YANI DA BU.

SUPERMEN'İN KARDEŞİME KARŞI KULLANACAĞI BÜTÜN GÜÇ BU KOLTUK VASITASIYLA SANA GELECEK, YANİ EN İYİ ARKADAŞIN.

SENİ ÖLDÜRECEK HAHAHAHA

UH! UH!

BETMENDEN SAATLERDİR HABER ALAMADIM EFENDİM ENDİŞELENİYORUM

BİLİYORUM, ALFRED! EN İYİSİ AMAN TANRIM, BUNDAN KORKUYORDUM

NEDEN, EFENDİM?

BRUCE SANA SONRA ANLATIR, ALFRED... ŞİMDİ BANA ŞANS DİLE..

TALİHİN AÇIK OLSUN!

AR SONRA

BRUCE'UN ACİL DURUM SİNYALİNİ ALINCA BURAYA GELDİM, AMA KORKARIM BU BİR

İLİZAK. BİLİYORDUM

BU KAVGAYI KİMİN KAZANACAĞINI DA BEN BİLİYORUM SUPERMEN.

TESLİM OLURSAN DOSTUN YAŞAR

ÜZGÜNÜM ÇİFT X. SANA GÜVENEMEM.

AMACIM SENİN İŞİNİ BİTİRMEK.

GÜZEL IŞI SAĞAN BAKIŞ BEN FAZLA ETKİLEMEDİ.

AAHH!

AMA SEN AYNI ŞEYİ SÖYLEYEMEZSİN DEĞİL Mİ BETMEN

DARBELERİ BİRAZ YAKIYOR KIZIL GÜNEŞ'SİN OLMA-LI.

UZATMAYACAĞIM. ÇİFT X ASLINDA CANLI DEĞİL, ELEKTRİK ENERJİSİNDEN OLUŞMUŞ

ONU YETERİ KADAR SALLARSAM

İŞİ UZATIRSAM BİR SORUN ÇIKABİLİR O YÜZDEN

SPLOOOSH

AGGHHH!

AGGHHH!

UNNGGH!

YÜKÜDÜNÜ BİRARA DA TUTAN ENERJİNİ BAĞDAŞTIRABİLİRİM

UNNNGGH!

BAŞARDIM.

BAŞARDI BETMEN'İ YOK ETTİ

BENİ BULDUN SÜPERMEN AMA SONUN DA GELDİ

YAKALA ONU KARDEŞİM.

KARDEŞİM

K...KARDEŞİM BURADA DEĞİL AMA.

DEMEK BENİM GÜÇLERİM KULLANIP BENİ ARKADAŞIM BETMEN'İ ÖLDÜRDÜN

TANRI BENİ AFFETSİN

HAYIR. HAYIR!

SÜPERMEN, YAPMA!

BETMEN NASIL OLUR?

TANRIYA ŞÜKÜR.

ÇİFT X. BEN ÇOK SIK. BAĞLAMIŞTI.

« ÇOK BÜYÜK ÇABA HARCAYARAK TEL. LERDEN BİRİNİ KEMİREREK KOPARDIM, NE ALNIMDAKİ TER!

FZAK

KABLOYA SÜRÜNCE KOLTUK KISA DEVRE YAPTI BEN DE KURTULUP ÇİFT X'İN SANA KURDUĞU TUZAĞI SON ANDA BOZDUM.

TESİSTEKİ İŞÇİLER SERBEST BIRAKILDIKTAN SONRA

SANA BİR SORUM VAR SÜPERMEN ÇİFT X'İ ÖLDÜREBİLİR MİYDİN?

BİLMEM AMA BANA ENGEL OLDUĞUN İÇİN TEŞEKKÜRLER

ÖNEMLİ DEĞİL.

BENİM GÖREVLERİMDEN BİRİ DE SENİ KENDİNDEN KORUMAK..

SAĞOL.. ESKİ DOSTUM.

BU MACERANIN SONU

VAKVAK AMCA DİNGO
ASLAN AVCISI

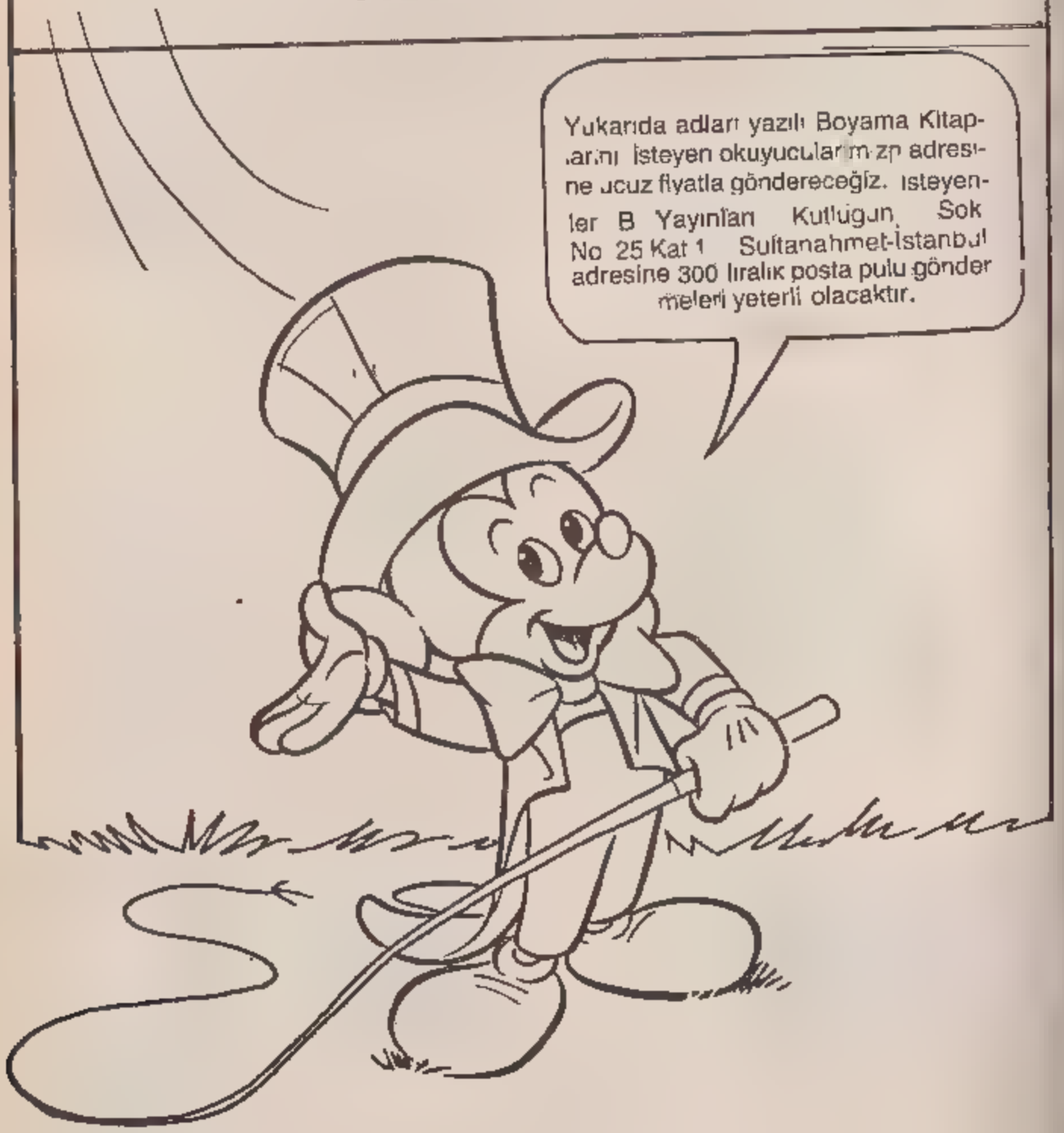

SUPERMEN

58

Türkiye'de yayın hakkı B YAYINLARI na aittir.
(BİLKA-Bilim Kültür Araştırma, Yayıncılık Ltd Şti.)

BILKA, Bilim-Kültür-Araştırma ve
Yayıncılık Ltd. Şti. adına sahibi
ve
Genel Yayın Yönetmeni

SAMET KOÇYİĞİT

Sorumlu Yazı İşleri Müdürü
O METE BOSTANCIOĞLU

AYDA BİR YAYINLANIR

Yönetim adresi: Cankurtaran
Kutlugün Sok. No 25 Kat 1
Sultanahmet-İstanbul
Tel. 526 11 28 - 519 13 45

Kapak baskısı Binay Matbaacılık
Tanıtım A.Ş.
iç baskı Mısırlı Matbaacılık
ve Sanayii A.Ş.
Kapak film Kombi Grafik

Yayınlanan - çizgi roman yazı ve fotoğrafların her hakkı BİLKA, Bilim - Kültür - Araştırma ve Yayıncılık Limited Şti.ne aittir. Çizgi romanların yayın hakkı Kesim Ajansı aracılığı ile satın alınmıştır

MARS'LI SAVAŞÇI

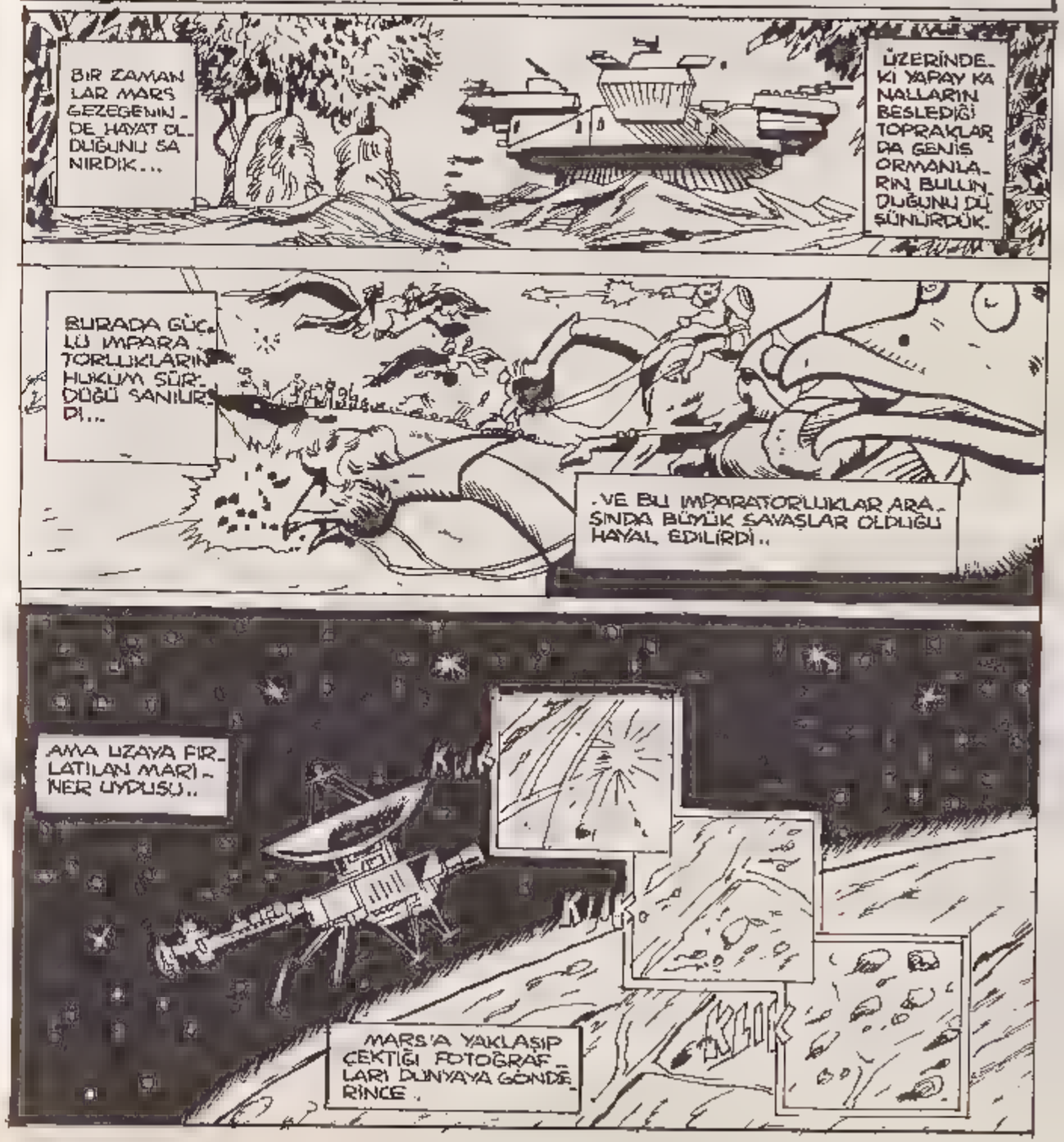

.. BU GEZEGENİN SADECE ISSIZ VE KURAK BİR YER OLDUĞU ORTAYA ÇIKTI

"MARS'TAN CANLI YAYIN

..AMA TEKNOLOJİ BİZİM İÇİN ÇALIŞIR BİZ ONUN ESİRİ DE-ĞİLİZDİR

İZLEYİN .

BEYAZ SARAY .. AMERİKAN TARİHİ-NİN VE GÜCÜNÜN SEMBOLÜ OLAN BİNA .

WREE OOO-EE-OOO EE-OOO-EE-OOO EE

HELİKOP TERLERİ GÖN-DERİN .. KIRMIZI ALARM VERİN . ÖNEMLİ PERSO-NELİ SIĞINAKA-RA ALIN !

TABİİ EFENDİM

BEYAZ SARAY 1801 YILINDA JO-HN ADAMS TARA-FINDAN YAPTIRIL-MIŞTIR

..AMERİKAN İÇ SAVAŞI SIRASIN-DA ABRAHAM LINCOLN TARA-FINDAN KULLA-NILMIŞTIR

.. JOHN VE JACQUELINE KENNEDY TARA-FINDAN RESTORE EDİLMİŞTİR

1812 'DE İNGİLİZLERİN SALDIRISIYLA YAKILMIŞTIR .

BURASI AMERİKA-LILARIN 200 YILDIR HAYATLARI PAHASI NA KORUDUKLARI BİR YERDİR .

AMA BU GÜN .

AMERİKA NIN BAŞKENTİ OLAN WASHINGTON DA ..

İNANILMAZ ŞEYLER OLMAK TADIR ...

. OLAYLARI TAKİB ETMEYE ÇALIŞA-LIM ...

BU HAYALİ OLAY DA, MARS'TA CANLILARIN YA-ŞADIĞINI VARSA-YALIM ...

.. BİR GÜN MARS'TAN ÇOK UZAKTA BİR YER-DE .

. KRİPTON GEZE-GENİ İNFİLAK E-DER ..

.. VE YOK OLUR .

KRİPTONUN ÇEVRESİNDE KU-LAKLARI SAĞIR EDEN BİR PAT-LAMA .

.. VE İNANILMAZ BİR SARSINTI OLMUŞTUR . AMA ÇIVARDA BUNA TANIK OLAN .

. HİÇBİR CANLI KALMAMIŞTIR

. BİR KİŞİ HARİÇ ...

.. O DA UY-KUDADIR ..

ISTILACILAR..!

ISTILACILAR!

SILAH BAŞINA..!

ISTILACILAR!

BU SAVAŞ ORDULARIMIZI FORMDA TUTAR YILLARDIR SAVAŞMAMIŞTIK.

OLYMPICA SAVAŞINI UNUTUYOR MUSUNUZ, KUMANDAN NORR?

O SAVAŞ SADECE BİR BUÇUK GÜN SÜRMÜŞTÜ VE HİÇ ÖLÜ VERMEMİŞTİK..

BU YÜZDEN ÖNEMLİ SAYILMAZ.

BENİM İSTEDİĞİM...

..GERÇEK BİR SAVAŞ VE UMARIM BU İSTİLACILAR BİZE BU FIRSATI VERİR

NOSTRADAMUS BU ÇOCUĞUN ORTAYA ÇIKMASINDAN 400 YIL ÖNCE DÜNYADA YAŞAMIŞ BİR KAHİNDİR...

..VE YİRMİNCİ YÜZYILIN SONLARINA DOĞRU GÖK YÜZÜNDEN DÜNYAYA...

..DEHŞET SAÇAN BİRİNİN İNECEĞİNİ SÖYLEMİŞTİR..

VUUT!.

BU KAHİN MARS'IN...

...EVRENDE HÜKÜM SÜRECEĞİNİ DE BİLDİRMİŞTİ

..AMA ONA HİÇ KİMSE İNANMADI... TA Kİ MARSLI SAVAŞÇI ORTAYA ÇIKINCAYA KADAR...

İSTİLACI KUMANDAN NORR'A SALDIRDI.
ONUN UZUVLARINI KOPARMALIYIZ
ONU MAHVEDECEĞİM!
DURUN!
BU SAVAŞÇININ SANCAĞI MI..
..TAŞIMASINI VE OĞLUM..
..OLMASINI İSTİYORUM!
OĞLU MU?
VUUTİ
EEEE
YOOOWW
SEFERİMİZ BAŞARIYLA SONUÇLANDI.
..GERİ DÖNELİM

ONDAN SONRAKİ YILLARDA NORR ADAMLARIYLA BİR ÇOK SAVAŞ KAZANIR VE...
...KÜÇÜK TOPRAĞINA YENİ ARAZİLER KATARAK.
...BÜYÜK BİR İMPARATORLUK OLUŞTURUR
SONUNDA NORR UN BU BAŞARILARI BÜYÜK KRAL DUMUMBLUH'UN DİKKATİNİ ÇEKER
GROVVR ROVR GLGUR FECRİ DET. FGH PFFT..
EFENDİM HAŞMETMAAP?
...GEESAPF BKV LSODF VERVTER Lİ FLLF
KRAL DUMUMBLUH NORR UN BÜYÜK BİR TEHLİKE OLDUĞUNU SÖYLÜYOR..
..TOPRAKLARINI GENİŞLETİP ÜLKEMİZİN ÇEVRESİNDEKİ TAMPON BÖLGEYE YANAŞTIĞINI SÖYLÜYOR...
EĞER NORR DAHA FAZLA CURET GÖSTERİR..
DRF EPS KLEYS SPEVCS DFOES GGH.
.VE TAMPON BÖLGEYE ULAŞIRSA
GEGL VEO ERVFS FOZU LİSİP
.ONU EZMELİSİNİZ
TABİİ, EFENDİM.
HİÇ MERAK ETMEYİN.
BU İŞİ OLMUŞ BİLİN.
CRUNCH

O GÜN HER ZAMANKİN-DEN FARKLI BİR GÜNDÜ...

TÜM MARS KUVVETLERİNİ YE-NEREK SAVAŞÇI KİŞİLİĞİMİZİ KA-NITLADIK...

...KARŞIMIZDA SADECE DUMUMBLUH'UN ORDULARI KALDI.

BU GÜN OR DULARIMIZIN YANIN-DA PEK AZIN'ZİN BİLDİ Ğİ GÜCÜMÜZE GÜÇ KA-TACAK BİRİ VAR...

..SKAGGERAK NORR'UN OĞLU!

HEH HEH..

ONA UZUN YILLAR FANİ MARŞ LILARDAN ÇOK ÜSTÜN OLAN GÜÇLERİNİ VE YETENEKLERİNİ KUL LANMASINI ÖĞ RETTİM.

ONU GÖRDÜĞÜNÜZ ZA-MAN TANIYACAKSINIZ. O NA DA BANA OLDUĞU Gİ-Bİ İTAAT EDECEKSİNİZ. ŞİMDİ...

YOLA KOYULA-LIM.

YOLA KO YULURLAR...

...VE SAVA-ŞIRLAR...

..İÇLERİNDEN BİR ÇOK KİŞİ ÖLÜR...

SONUNDA..

..SAVAŞI ARKA SAFLARDAN İZLEYEN BİRİ KARARINI VERİR,..

YETER!

..O GÜN YÜZLERCE KEZ DOL-DURUP TAŞIDIĞI SU KOVASI-NI YERE FIRLATIR...

KİM BU?

...ÜZERİNDEKİ ESİR ELBİSESİNİ DE ARTIK GİYMEYECEKTİR...

HAVAYA BAKIN...

SKAGERRAK ..NORR'UN OĞLU!

ASKERLERİN YURUDÜĞÜ TOPRAKTAN AYRILIP...

.. RÜZGARLI GÖKYÜZÜNE YÜK-SELİR ..

..VE SONRA TEKRAR AŞAĞIYA DOĞRU İNER ..

EY NORR'LU SAVAŞ-CILAR, .

..ZAFERE HAZIRLANIN!

GRAAK

VE ZAFER KAZANILDIKTAN SONRA ...

BÜYÜK SA-VAŞÇI SKAGE-RRAK BİZİM-LE YAĞMA VE TALANA GEL-MİYOR MU-SUN?

BÖYLE ŞEYLERDEN PEK HOŞLANMAM, AMA SİZ...

.. GİDEBİ-LİRSİNİZ.

YABANCI SAVAŞÇI YAĞMA VE TALANDAN HOŞ-LANMAZ

AMA SAVA-ŞIN POLİTİK YÖNLÜ İLGİSİNİ ÇEKER.

KUMANDAN NORR'-UN ORDULARI SON KALEYİ DE ELE GEÇİRE-REK .

DUMUMBLUH'U YENDİLER

ŞİMDİ TÜM MARS'IN YENİ HA-KİMİNE RESMİ TESLİM TÖRENİNİ YAPACAĞIZ.

SERX OVV RFFGTF VPKKZS-RİS ROTT...

ÇEVİRMEN NE DİYOR .?

NE SÖYLEMESİNİ İSTERSENİZ ONU SÖYLÜYOR. KAZANAN SİZSİNİZ.

DUMUMBLUH TESLİM OLDUĞUNU SÖYLÜYOR .

YAŞASIN NORR!

YAŞASIN MARŞLI SA-VAŞÇI SKAGER-RAK!

PFF! ZREKLİRX PZAP PZAP PTANG.

.. VE YENİLMEZ NORR'A SADIK KALACAĞINA YE-MİN EDİYOR.

.. ÖYLE DEĞİL MI, HAŞMET MAAP?

GRRF ROVR

ONDAN SONRA BABA VE OĞUL TÜM MARS'I YÖNETMEYE BAŞLADILAR...

SAYIN KRALIM, KUZEYDEKİ VARNY EYALETİ KURAKLIKTAN ÇATLIYOR

MÜDAHALE Mİ ?

NE YAPABİLİRİZ, SKAGERRAK ?

MÜDAHALE ETMEZSENİZ, ORADAKİ İNSANLAR ÖLECEK.

TWİN BURROW'DA YAŞAYAN ZENGİN HALKA...

...YİYECEKLERİNİ VARNY TOPLUMUYLA PAYLAŞMASINI EMREDERİZ.

KARŞILIĞINDA DA VARNY'DEN SANAYİ ÜRÜNLERİ ALIRLAR.

BÖYLE OLACAK!

YAŞASIN, NORR!

İNSANLAR ÖLMEYECEK!

BU İŞ BİR GÜNDE BİTECEK

YAŞASIN KRALIMIZ.

AZ SONRA, NORR'ÜN YENİ KALESİNİN BAŞKA BİR ODASINDA..

SKAGERRAK, OĞLUM...

EVET, BABA?

...BU KRALLIK İŞİ ARTIK SIKICI OLMAYA BAŞLADI.

BÖYLE HİSSETTİĞİNİ ANLAMIŞTIM.

TEVEKKELLİ DEĞİL BU İŞİ KİMSE UZUN SÜRE YÜRÜTEMİYOR

DOĞUŞTAN SAVAŞÇI RUHLU OLAN BİR İNSAN OTURDUĞU YERDEN ÜLKE YÖNETİNCE ŞİŞMANLAYIP HAMLAŞIYOR.

TÜM BİR DÜNYA FETHEDİLİNCE İNSAN NE YAPAR?

GALİBA

...FETHEDECEK YENİ BİR DÜNYA ARAR.

NORR'UN YILLARDIR SAVAŞMAYAN ADAMLARI VE EVLAT EDİNDİĞİ YABANCI DA BÖYLE YAPARLAR...

...KİTLE HALİNDE ÜRETİME BAŞLIYARAK..

...UZAY GEMİLERİ, UÇAN DAİRELER.

...ÇEŞİT ÇEŞİT SİLAHLAR YAPARLAR.

"VE MARS'TAN YOLA ÇIKIP UZAYI AŞARAK DÜNYANIN YEŞİL TEPELERİNE ULAŞIRLAR

KRALINIZIN SARAYINI TESLİM EDİN, YOKSA...

"YOKSA NE.?

HİÇBİR ŞEY!

MARS'LILAR BEYAZ SARAYI ÇALIP KAÇIRIRLAR"

"ÇÜNKÜ NİYETLERİ KÖTÜDÜR"

"DÜNYAYI YAĞMA VE TALAN ETMEDEN ÖNCE"

"SALDIRDIKLARI YERİ DAHA İYİ TANIMAK İSTERLER.

BELKİ BU DÜNYADA BİR ÜLKEYİ FETHETMENİN FARKLI ADETLERİ VARDIR.

BURANIN İNSANLARINI ÖLDÜRMENİN EN İYİ YOLUNU BULMAK İÇİN ONLAR HAKKINDA BİLGİ SAHİBİ OLMALIYIZ.

FETHETMENİN EN İYİ VE MANTIKLI YOLU BU OLMALI ..

... BİLGİ TOPLAMAK İÇİN BİR SÜRE ONLARIN ARASINA KARIŞMAYA BEN GÖNÜLLÜYÜM

BÖYLE BİR ŞEY OLMAZ OĞLUM, SEN BİZİM İÇİN ÇOK DEĞERLİSİN.

AMA BABA .. BURANIN İNSANLARI ORTALAMA BENİM CÜSSEMDE .. HATTA DAHA UZUNLARI DA VAR

BUNDA HAKLISIN.

.. SİZ ONLARIN ARASINDA ÇOK DİKKAT ÇEKERSİNİZ

KILIK DEĞİŞTİRMEK İÇİN GİYSİLER VE MALZEMELERİ BULDUM BİLE ..

" BENİM GİTMEM İYİ OLACAK "

HEY ! SIRAYA ARADAN GİRMEK YOK

BEN SEN'DEN ÖNDEYİM, NOEL BABA.

SIRA MI, NE SIRASI ?

BENDE HERKEŞ GİBİ BURADA DİKİLİYORUM NİYE SIRADAYIZ ?

NEDEN OLACAK YEMEK İÇİN YOKSA YEMEĞE İHTİYACIN YOK MU ?

AŞ EVİ

LOKANTA SAHİPLERİ SIRADAKİLERİ İKİŞER İKİŞER İÇERİ ALIRLAR.

SİZ YENİSİNİZ GALİBA DEĞİL MİŞ?

EVET, AMA ÇOK GARİP BİRİ

BUNU NASIL BİLDİNİZ.

ANRİNİN HİZMETİNDE HEPİMİZ EŞİTİZ, LUCY CANOVA

BU YEMEKLERİN KARŞILIĞINDA NE VERECEĞİZ BAYIM ?

HEY, SEN AYDAN MI GELDİN, GARİP ADAM ? GİT BAŞIMDAN.

BU İNSANLAR NEDEN BİZE KARŞILIKSIZ YEMEK VERDİLER ACABA ..?

BU ADAM BENİM HAKKIMDA BİR ŞEYLER BİLİYOR GALİBA HA ?

.. TÜM BEYAZ SARAYI ÇALIP KAÇIRAN GARİP YABANCILARDAN HENÜZ BİR HABER ALINAMADI ..

.. BU ARADA BAŞKAN VE SARAY PERSONELİ BU GÜN HASTAHANEDEN ÇIKTILAR

.. KUZEY KUTBUNDAN KURTARILMALARINA RAĞMEN, HİÇ BİRİNDE HASTALIK GÖRÜLMEDİ ..

BAŞKAN HENÜZ BİR AÇIKLAMA YAPMADI AMA YARDIMCISINA ..

..." BU YARIM KALMIŞ BİR İSTİLA " DEDİĞİ SANILIYOR

YARIM KALMIŞ BİR İSTİLA MI ?

BU BİZE HAKARET SAYILIR.

HEY GARİP ADAM ... MARS'TAN GELEN BU İSTİLACILARA NE DERSİN ?

MARS'TAN GELEN İSTİLACILAR MI ?

NORMAL DERSİN

EVET, BU ONLUN İÇİN NORMALDİR.

HEY, DEDE NEREYE GİTTİ . ?

" HERHALDE GELDİĞİ UZAYA GERİ GİTMİŞTİR BAK YEMEĞİNİ BIRAKMIŞ . "

BU DÜNYALILARIN GARİP BEYİNSEL YETENEKLERİ OLMALI KI BENİM MARS LI OLDUĞUMU ANLADILAR

VEYA...

DING LE DINGLE

OHH... BAŞIM DÖNÜYOR

..HAKARET EDEREK BİZİMLE ALAY MI ETMEK İSTEDİLER

BANA NEDEN KARŞILIKSIZ YEMEK VERDİLER ? BELKİ YEMEK ZEHİRLİYDİ

OH, ADAM YERE DUŞTÜ.

HEY, SEN,

IŞ İSTER MİSİN?

SONRA...

DEMEK, VERGİLERİNİ BÖYLE TOPLUYORLAR.

İYİ NOEL BABA.

HO HO HO!

İYİ NOELLER!

SKAGERRAK İŞİ İYİ GÖTÜRÜYOR .

..AMA BU YENİ KILIÇA NEDEN GİRDİ ANLAMADIM

İYİ NOELLER

SKAGERRAK HER ZAMAN BAŞARIR ONA GÜVENİM TAMDIR .

SİMDİ DÜNYAYI FETHETMEK İÇİN HANGİ SİLAHLARI KULLANACAĞIMIZA KARAR VERMELİYİZ

... VE BEYAZ SARAY ÜZERİNDEKİ SON OLAYLARI DEĞERLENDİREN AMERİKAN SAVUNMA BAKANLIĞI...

.. HALKIN MARSLI İSTİLACILAR OLAYINA İNANMAMASINI ..

SEN MARSLILARIN GELDİĞİNİ NASIL ANLARSIN?

EVDEKİ TÜM AMPULLERİN YENİMİŞ OLMASINDAN.

ONLAR ÇOK GARİP YARATIKLAR OLMALI

ÇOCUKLAR BİLE BİZİMLE ALAY EDİYOR...

HEY, ŞURAYA BAK

"..ŞU SERSERİ YAŞLI KADININ ÇANTASINI KAPIYOR"

YÜKLÜNÜZÜ HAFİFLETEYİM BAYAN.

HAYIR, O KİRA PARAM

SENİN DE YÜKÜN HAFİFLESİN.

ÇEKİLİN.

BİR ŞEY YAPMAZSAM, ADAM KÜÇÜKLERİ..

...ATLATACAK..

...AAAAHH!

WHOOOO

HAYDAN GELEN HÜYA GİDER

KİRANIZI ÖDEYİN YETER, BAYAN

SİZİN SONUNUZ GELDİ

BİR ŞEY Mİ VAR?

H-HAYIR, MEMUR BEY.

O HALDE BİR KAÇ SORUYA CEVAP VERMEN GEREKECEK.

BU AY KİRAMI BİR KAÇ GÜN GEÇ ÖDEYECEĞİM..

ÇÜNKÜ SİZE TEŞEKKÜLÜ BOZDURMAK İÇİN BİR HAYIR BAĞIŞI YAPACAĞIM

AMA ZORDURUMDA KALACAKSINIZ

...KALBİN... ...OLAN ...ER ZAMAN ...IR ÖYLE ...M, NOEL ...VI?

SANIRIM

VE YAŞLI KADIN PARASINI CANAĞA KOYARKEN...

"BU İNSANLARI ANLADIM"

HEY, NOEL BABA'YA NE OLUYOR?

BİRKAÇ MİL ÖTEDE, UZAYDA...

HOŞGELDİN OĞLUM, YAPTIKLARINI İZLEDİK. NE KADAR BAŞARILI OLDUĞUNU GÖRDÜK.

SÖYLE BİZE, DÜNYALILAR HAKKINDA NELER ÖĞRENDİN?

ÖĞRENDİĞİM ŞU, DÜNYA'YI İSTİLA ETMEYECEKSİNİZ.

ÇÜNKÜ....

.. BU YEŞİL GEZEGEN BENİM YENİ DÜNYAM.

MARSLI SAVAŞÇILAR BU FİKİRLERİ HİÇ HOŞ KARŞILAMADILAR ..

.. ZATEN GENÇ ADAM DA BUNU ANLAYIŞLA KARŞILAMAYACAKLARINI BİLİYORDU ..

.. O NİHAYET HASSASLIĞININ BİR MEZİYET OLARAK KABUL EDİLDİĞİ VE GÜCÜNÜ KÖTÜ AMAÇLAR İÇİN KULLANMASINA GEREK OLMAYAN BİR DÜNYA BULMUŞTU.

BU DÜNYANIN İNSANLARI BAZEN NEFRET ETMELERİNE RAĞMEN SEVGİ DOLUYDU ..

BAZEN YALAN SÖYLÜYORLAR, AMA DOĞRULUĞA ÖZENİYORLARDI...

.. KÜÇÜCÜK BİR DÜNYAYA HAPSOLMALARINA RAĞMEN .

TANRIYA İNANIYORLARDI ..

BU DÜNYADA VE BU İNSANLARLA KALACAKTI..

HER KİM İSEN, İYİ NOELLER

İNSANLAR YENİ BİR KAHRAMANIN ORTAYA ÇIKIŞINI HEMEN TESSLERER METROPOLİS KENTİNDEKİ DAİLY PLANET GAZETESİNDE.

GAZETEMDE BU LİÇAN MARSLIYA GENİŞ YER VERMEK İSTİYORUM. TIPKI SEVGİ VE EVLİLİK GİBİ..

..ÖLÜM VE VERGİLER GİBİ..

..POLİTİKA VE YOLSUZLUK GİBİ..

SEVDİĞİ YEMEKLER NE DİR?

TUTTUĞU BEYZBOL TAKIMI HANGİSİDİR..?

BİR KIZ ARKADAŞI VAR MI?

İSMİ NE DİR..?

SENCE İSMİ NE OLABİLİR, LOİS?

B. BİLMİYORUM..

..AMA "S" HARFİYLE BAŞLAYABİLİR.

NEDEN "S"?

ÇÜNKÜ ÜZERİNDEKİ GİYSİDE "S" HARFİ VAR.

DEMEK ÖYLE PEKİ ONA NE AD VERMEK İSTERSİNİZ?

SEV.. SAVAŞÇI OLABİLİR.

FİLM KAHRAMANINA BENZEDİ

SİLAHŞÖR.

SEÇKİN

BU DA HA KÖTÜ

HİÇ BİR ANLAMI YOK.

SEMBOL.

T-TİHR

SEY... SUPERMEN NASIL?

..BİR SEYLER DÜŞÜNÜRÜZ.

ŞİMDİ BİZE BU ÖYKÜNÜN SADECE HAYALİ OLABİLECEĞİNİ KANITLAYAN MARİNER UYDUSUNU HATIRLAYIN

KRATERLER LE DOLU İSSİZ VE KURAK..

..MARS YÜZEYİNİ..

KLİK

KLİK

KLİK

...HATIRLAYIN.

GERÇEK MARS', HATIRLAYIN.

...BURASI HOUSTON'DAKİ JONSON UZAY MERKEZİ. AZ SONRA..

PARDON BURADA BEN ÇALIŞMIYORUM.

T-TABİ!... ÖZÜR DİLERİM

...MARİNER UYDUSU MARS GEZEGENİNDEN ÇEKTİĞİ FOTOĞRAFLARI GÖNDERECEK

NASA YETKİLİLERİ YAKLAŞIM FOTOĞRAFLARININ UMUT VERİCİ OLDUĞUNU SÖYLÜYORLAR..

..AMA NE KADAR UMUT OLDUĞUNU AZ SONRA HEP BİRLİKTE GÖRECEĞİZ...

İSTİLACILAR MI..?

DÜNYADAN MİLYONLARCA MİL ÖTEDE, KENDİSİNİ İZLEYEN ESRARENGİZ KİŞİLERİN ŞAŞKIN BAKIŞLARI ARASINDA MARİNER UYDUSU KONUŞMAZ, YÜRÜMEZ...

KLİK KLİK

..SADECE GÖZÜNÜ DÖNDÜRÜR VE...

..RESİM ÇEKER.

KLİK

AMA BU UZUN SÜRMEZ..

..İŞTE HER ŞEY GÖRÜNÜYOR.. PAS RENGİNDE UÇSUZ BUCAKSIZ BİR ÇÖL. KANALLAR YOK, ÖRÜMANLAR YOK, UYGARLIK YOK...

DUR HELE! O KUŞU NEREYE İNDİRDİLER BUNLAR..?

..BÖYLECE MARS'TA HAYAT OLDUĞU VARSAYIMI YİNE...

..SONUÇSUZ KALDI

..VE ÇELİK ADAM DÜNYALI MİLLETLERİN ÖĞRENECEK DAHA ÇOK ŞEYİ OLDUĞUNA BİR KEZ DAHA İNANDI..

BU MACERANIN SONU

Lütfen bana güvenin...

GÜNEŞİN IŞINLARI YÜZYILLARDIR, DÜNYAYA IŞIK VE ISI GÖNDERİR...

BU ATEŞ KÜRESİNİN SÖNMESİ MÜMKÜN MÜDÜR?

EVET...

VE BU OLAY, EĞER SÜPERMEN YETİŞMEMİŞ OLSAYDI, ŞU AN GERÇEKLEŞEBİLİRDİ:...

BİLGİSAYARIM YANILMAMIŞ. BU YOĞUN GAZ KÜTLESİ, GÜNEŞİN TÜM ENERJİSİNİ EMİYOR.

KIZGIN IŞINLI BAKIŞLARIMLA ONU BİRAZ ISITAYIM...

AMA DAHA GÜÇLÜ IŞINLARA İHTİYACIM VAR BENİM!

SÜPERMEN, EN YAKINDAKİ METEORA YÖNELMİŞTİ...

İŞTE ARADIKLARIM BURADA!

METEORİTLERİN YAPISINDA SİLİKON MADDESİ BULUNUYOR.

ÖNCE ONLARI PARÇALAYALIM.

SONRA BİRLEŞTİRİP ŞEKİL VERELİM.

BU OLAY, AKLIMIZA HEMEN ŞUNU GETİRİYOR. ACABA SÜPERMEN'İN BAŞARAMAYACAĞI BİR İŞ VAR MIDIR? CEVABINI GÖRECEĞİZ...

BÖYLECE KIZGIN IŞIN BAKIŞLARIMI GÜÇLENDİRECEK VE YAŞATACAK BİR MERCEK ELDE ETTİM. BU, GÜNEŞİN YENİDEN ISI KAZANMASINI SAĞLAR.

İŞTE ŞİMDİ NORMAL HALE GELDİ...

BÖYLE BİR GAZ KÜTLESİ OLMAZSA GÜNEŞ, DAHA YÜZYILLARCA SICAKLIĞIN. KORUYACAKTIR...

ONA GÜÇ VERECEK BİR ŞEYLER DAHA BULMALIYIM.

ÖRNEĞİN, ŞU YANMAKTA OLAN METEORLAR!

UFAK BİR GAYRETLE YÖRÜNGELERİNİ DEĞİŞTİREYİM...

VE DOĞRUCA GÜNEŞE YÖNELSİNLER...

DÜŞÜNDÜĞÜM TEK ŞEY, İLERDE İNSANLARIN, DÜNYALARINI KORUMAK İÇİN BÖYLE ŞEYLER YAPABİLMELERİ...

AMA O ZAMANA KADAR BU TİP SORUNLARLA BEN İLGİLENMELİYİM...

ŞİMDİ DOĞRU EVİME DÖNEYİM.

MERHABA! ÇOK MU GEÇ KALDIM?

SÜPER STARIMIZ BİLE KLARK KENT'TEN DAHA ÖNCE GELDİ...

AMA KLARK, BİZİM BURADA OLDUĞUMUZU BİLMİYOR Kİ, LANA...

BİLSEYDİ DE NE FARKEDERDİ SANKİ?!

AMA ÇOCUKLAR...

YILLARDIR HEP AYNI ŞEKİLDE GEÇİYOR, ÖYLE DEĞİL Mİ?

HEY, SAKİN OLUN... BUNUN BİR SÜRPRİZ PARTİ OLACAĞINI SANIYORDUM...

HAKLISIN. ÖZÜR DİLERİM...

RÖNTGEN BAKIŞLA RIMLA ONU GÖRDÜM. KAPIDAN GİRMEK ÜZERE..
HAYDİ, SESSİZ OLALIM.
OLSEN! İŞİKLARI SÖNDÜR
CLIK
KAPIYI AÇAR AÇMAZ HEP BİRLİKTE..
CLIK
CLAK
DOĞUM GÜNÜN KUTLU OLSUN!
VAAY! DEMEK HEPİNİZİN BİRDEN YOK OLMANIZ BU YÜZDENMİŞ
DOĞUM GÜNÜMÜ SİZLERLE KUTLAMAK, ÇOK GÜZEL...

SENİ UNUTACAĞIMIZI MI SANMIŞTIN, KLARK?
EVET, ŞEYY..
SÜPERMEN OLARAK İÇERİ GİRİNCE NE DİYECEĞİMİ ŞAŞIRDIM
ALLAHTAN DURUMU İYİ KURTARDIM.
SÜPERMEN DE BURADA DEĞİL Mİ ARKADAŞLAR?
MERAK ETME ACİL BİR İŞİ ÇIKMIŞ OLMALI. AMA GENE GELİR.
DOSTLARI, SÜPERMEN OLMADAN KUTLAMAYI SÜRDÜRDÜ.
ASLINDA SANA BAŞKA TÜRLÜ OYUNLAR HAZIRLAYACAKTIK, AMA GENE SEN DUA ET Kİ BUNLARDAN VAZGEÇTİK, KLARK KENT.
ÇOK İLGİNÇ FİKİRLERİNİZ OLDUĞUNU BİLİRİM.
SENİ KORKUTMAK İSTEMEDİĞİMİZİ BİLMENİ İSTERİZ.
DİKKAT EDİN
SANIRIM PERRİ DE BİR İKİ SÖZ SÖYLEMEK İSTER.
MUTLU YILLAR SANA!..
MUTLU YILLAR!.. HEEY, NELER OLUYOR?..

TANRIM! NELER OLUYOR, KLARK?

KENDİMİ ÇOK TUHAF HİSSEDİYORUM...

VRONK

OLAMAZ! DOSTLARIM KORKUNÇ CANAVARLARA DÖNÜŞÜYORLAR! VE BUNUN NEDENİNİ SÜPER BAKIŞLARIM BİLE BULAMIYOR.

DURUN! HEMEN YARDIM GETİREYİM BEN...

TABİİ Kİ KİMLİK DEĞİŞTİREREK...

SÜPERMEN! BUNDAN SEN SORUMLUSUN!

NEDEN?

NEDEN? BUNU SİZE NEDEN YAPAYIM Kİ BEN?

BELKİ DE UZAYDAKİ BİR YERDEN DÜNYAYA GELİRKEN, BULAŞICI HASTALIK GETİRDİN.

OLAMAZ! İMKANSIZ BİR ŞEY BU!..

EN SON GÜNEŞİN ÇEKİRDEĞİNE GİTTİM, AMA BİLDİĞİM KADARIYLA GÜNEŞ, MİKROPLARI YOKEDER

BUNUN MUTLAKA BİR AÇIKLAMASI VARDIR. BUNU BULMAK İÇİN EN İDEAL YER, YALNIZLIK KALESİ'DİR.

KORKMAYIN! SİZİ MUTLAKA ESKİ HALİNİZE DÖNDÜRECEĞİM!..

AKLIM ALMIYOR, AMA BELKİ DE CİMİ HAKLIDIR. BU BENDEN KAYNAKLANIYOR OLABİLİR. BUNU ÇÖZMELİYİM

ONLARI BU DURUMDA GAZETEYE GÖTÜREMEM!..

UMARIM, BAŞIMIZA KÖTÜ ŞEYLER GELMEZ.

EVET, SİZİ İKİNCİ EVİM OLAN YALNIZLIK KALESİNE GETİRDİM

DAHA SONRAKİ SAATLER - DE İSE SÜPERMEN, DELİLER GİBİ ÇALIŞMAYA KOYULMUŞ - TU. BİR SIRA TESTLER YAPI - YOR, AMA SONUÇ ALAMIYORDU.

BİLGİSAYARIN EKRANINDA OLUM - SUZ BİR SONUÇ BELİRMİŞTİ...

Değişimin kaynağı: BELİRSİZ

SONUNA GELDİM, AMA HİÇBİR ŞEY BULAMADIM...

BİR ŞEYİN NEDENİNİ BİLMEDEN ONU İYİLEŞTİREMEM Kİ...

NASIL SÖYLEYECEĞİMİ BİLEMİYO - RUM, AMA NE YAZIK Kİ SİZLERE YARDIM EDEMEYECEĞİM.

NEE?..

BİZİ BU HALE GETİREN SEN OLDUĞUNA GÖRE..

..BİZİ İYİ - LEŞTİR - MEK ZO - RUNDASIN

TABİİ CİMİ. SİZİ İYİLEŞTİR - MENİN BİR YOLU OLMALI. BUNU BİLİYORUM, AMA BAZI ŞEYLERE İHTİYACIM VAR

İHTİYACIN MI VAR?.. SEN NE GÜNE DURUYORSUN SÜPER - MEN? SANA BUNU....

..HATIRLAT - MAK İÇİN YE - TERİNCE GÜÇ - LÜYÜZ...

SANA BU YAPTIK - LARINI ÖDETECEĞİZ SÜPERMEN! SAKIN BUNU UNUTMA!

BUNU NASIL SÖYLEYEBİLİR-SİNİZ?

LOIS'NE YAPIYORSUN?

SENİ KORUYORUM!

HEPSİ SÜPER GÜÇLÜ HALE GELMİŞLER. BUNLAR BENİM TEST ALETLERİM DEN OLAMAZ!

SEN BİZE YAPACAĞINI YAPTIN. DAHA NE TESTİ OLACAK!..

BEN HEP BÖYLE İĞRENÇ Mİ KALACAĞIM?

BARROOM

HEEY! NELER OLUYOR?

LOİS, LÜTFEN DUR. SİZE YARDIM İÇİN ELİMDEN GELENİ YAPARIM, BİLİR-SİN.

TANRIM! OLAMAZ! TARİH SALONU BAŞTAN AŞAĞI YIKILMIŞ!..

ÖFKELERİN DEN, ELLERİNE GEÇENİ KIRIP DÖKMÜŞLER

CİMİ İLE PERRİ ŞİMDİ DE DAİLY PLANET GAZETESİYLE İLGİLİ KÖŞEYİ YI-KIYORLAR!

OLAMAZ! ŞİMDİ DE KRİPTON'A AİT YARATIKLAR. SER-BEST BIRAKIYORLAR.

KALEYİ YERLE BİR ETMEDEN ONLARI DUR-DURMALIYIM...

BENİ Mİ ARIYOR-SUN, SÜPERMEN?.

LANA SEN AKILLI KIZSIN-DIR. YILLARDIR SENİNLE ARKA-DAŞIZ

BUNLAR, BENİM YAPTIĞIMA İNANAMAZSIN.

BIRAK, KENDİ ÇÖZÜMÜMÜZÜ KENDİMİZ BU-LALIM!

SEN KENDİN BU İŞE BİR ÇARE BULAMAYACAĞINI SÖYLEMEDİN Mİ?

HAYIR! DURUN! SÜPERMEN HAKLI...

BENİ BİR TEK SEN ANLAYABİLİYORSUN, LOİS..

PÖH! BENİM ANLADIĞIM TEK ŞEY, BİZE VERDİĞİN ZARARLAR. ORTALIĞI YAKIP YIKMAKLA....

..ELİMİZE BİR ŞEY GEÇMEZ. BEN BUNU DİYORUM.

ŞİMDİLİK HOŞÇA KAL CANAVAR. TEKRAR GÖRÜŞECEĞİZ..!

DURUN! BİRLİKTE DÜŞÜNÜRSEK BİR ŞEYLER BULURUZ

AMA ONUN SÖZÜNÜ BİTİRMESİNE BİLE FIRSAT BIRAKMADAN UÇUP GİTTİLER...

SÜPERMEN YALNIZ KALMIŞTI..

ŞİMDİ NE OLACAK?

OUF

BİRKAÇ DAKİKADA ORTALIĞA ÇEKİ DÜZEN VERDİ.

ONLARI İZLE.. MELİ VE BİR UMUT VER.. MELİYİM...

HEPSİ DE BENİM YAKIN DOSTLARIM VE BİR ŞEY YAPAMIYORUM.

BEEP! BEEP!

DÜNYA MONİTÖRÜN.. DE BİR FELAKET ALARMI VAR.

HAH!.. BİR BU EKSİKTİ!..

SÜPERMEN MONİTÖRÜ AÇTIĞI ANDA...

LANA, SMALVİL'DEKİ TABELAYI YIKIYOR CİMİ SÜPERMEN MÜZESİNİ, PERİ DE GAZETE BİNASINI YIKIYOR..!

ANLAŞILDI... BU İŞ, TAM SÜPERMEN'E GÖRE BİR İŞ...

O SIRADA METROPOLİS KENTİNDE...

CANINIZI KURTARIN! CANAVARLAR HER YERİ YIKIYORLAR...

POLİS ÇAĞIRALIM!

SÜPERMEN NEREDE KALDI? NE İSTİYOR BU YARATIKLAR?

BURADAYIM DOSTUM!

HEY, CİMİ! APTALLIĞI BIRAK DOSTUM!

BU BİNA BİR KAHRAMANIN ŞEREFİNE YAPILMIŞTI...

AMA TÜM İNSANLARIN KAHRAMAN DEDİKLERİ KİŞİNİN NE MAL OLDUĞUNU ORTAYA ÇIKARACAĞIM!

SMASH!

AMA CİMİ...

BENİM GEÇMİŞİMİ DEĞİŞTİRMEM MÜMKÜN DEĞİL Kİ, BUNU BİLMİYOR MUSUN?

ŞU ANDA YAPMAM GEREKEN TEK ŞEY...

-SENİ DURDURMAK...

NE KRİPTON'U NE DE AİLEN, KURTARMA UMUDUN KALMAYACAK.

YA SONRA? BENİ ÖLDÜRECEK MİSİN?

BUNU BAŞARACAK KADAR GÜÇLÜ MÜSÜN?

CİMİ HAKLI. SÜPER GÜÇLÜ OLMASAYDI BİLE ONA KÖTÜ BİR ŞEY YAPAMAZDIM.

SÜPER KAHRAMAN OLARAK ANLAMAYACAĞIN GÜNLER SAYILI, SÜPERMEN!

BUNU BİR AN ÖNCE BAŞARMAK İÇİN ELİMDEN GELENİ YAPACAĞIM!

ÇAMEKANLARI PARÇALAMASANA, CİMİ.

CRACK

NEDEN?

SANA BİRAZ KRİPTONİT SUNMAK İSTİYORUM.

AAAHH!

ELİMDEKİ SARI KRİPTONİTİ ALIRSAN, ACILARIN SONA ERECEKTİR, SÜPERMEN...

DÜNYA, SÜPERMEN OLMADAN DAHA GÜVENLİ OLACAKTIR...

SENİ HAYAL KIRIKLIĞINA UĞRATTIM. AFFET...

GERÇEK KRİPTONİTLERİ BU MÜZE AÇILMADAN ÖNCE BEN EMNİYETE ALMIŞTIM.

BU TÜR DURUMLARDA GÜÇLÜ OLMAK İÇİN BUNA MECBURDUM.

TEK BAŞINA SAKİNLEŞEMİYORSAN BEN YARDIMCI OLAYIM...

BENİM YÖNTEMLERİMİ KULLANARAK...

BIRAK BENİ!

SAKİN OL CİMİ!.. KORKMA, PELERİNİM SANA ZARAR VERMEZ.

ŞİMDİ SENİNLE UFAK BİR GEZİNTİ YAPALIM...

MALVİLLE DOĞRU...

BURASI, SÜPERBOY'UN ÜNLÜ OKULU...

ARTIK KİMSE BU OKULDAN SÖZETMEYECEK

HEMEN MÜDÜRE HABER VERMELİYİZ!

AMA BAKSANA... AŞAĞIYA İNEMEYİZ Kİ... TAM ORADA DURUYOR.

ONUN ÖNÜNDEN GEÇEMEYİZ.

WHOOSH!

HEEY! BU DEV DE KİM?..

SÜPERMEN-MİŞ!

BU SANA YAKIŞIYOR MU, LANA?..

YAŞASIN!

NEDEN ŞEHRİN GİRİŞİNDEKİ HOŞGELDİNİZ TABELASINI YIKTINIZ.

AHRE GİRER-KİN İNSANLARA NE KÖTÜ BİR OLDUĞUNU [illegible]MEK İÇİN.

EN İYİ ARKADAŞLARINA BU YAPTIĞINI GÖRÜR LERSE BİR DAHA KİMSE YANINA UĞRAMAK İSTEMEZ.

BIRAK BENİ, BIRAK!..

ÇEK ELLERİNİ DİYORUM!

AAYYY!..

AMAN ALLAHIM! LANA ARTIK UÇAMIYOR!..

O ZAMAN YARALANMAMA ÖZELLİĞİ DE KAYBOLMUŞ OLABİLİR...

ONU YAKALAYAMIYORUM!

BİRKAÇ SANTİM KALDI. DÜŞÜYOR!

HA HA HA! OYUNUM NASILDI AMA?..

DEMEK BEN DAMA DÜŞENE KADAR NUMARA YAPTI. LÜSTELİK BURASI KENT AİLESİNİN....

--YANİ BENİM ESKİ EVİM! EVİMİ BANA YIKTIRMIŞ OLDU!

BÜTÜN BUNLARI HESAPLADI DEMEK...

CRAK

BU EVDEN NE İSTEDİN PEKİ? KENTLERLE ALIP VEREMEDİĞİN NEDİR?

KLARK KENT'E ZARAR VERMEK....

--SANA ACI VERİR. BUNU BİLİYORUM, SÜPERMEN...

YOKSA GİZLİ KİMLİĞİMİN...

--FARKINA MI VARDI?.. NEYSE BUNLARLA ZAMAN KAYBEDEMEM.

WHOOSH!

SÜPER BİR VAKUM YARATAYIM. ONU BAYILTMAYI BAŞARIRIM, UMARIM.

OKULUN ARKASINDAKİ CİMİ'Yİ DE ALIP METROPOLİS'E GİDELİM...

GÜNEŞTEN GERİ DÖNELİ TAM 12 SAAT OLMUŞ.

ARKADAŞLARIMA TEST UYGULARKEN BÜTÜN GECE GEÇMİŞ...

DOSTLARIMI BİR AN ÖNCE İYİLEŞTİRMEK ZORUNDAYIM.

LOIS İLE PERRİ'Yİ ARARKEN CİMİ İLE LANA'YI NE YAPACAĞIM?

DAILY PLANET

AMAN TANRIM! BU BİZİM BİNANIN TEPESİNDEKİ HEYKEL DEĞİL Mİ?

HAYDİ, GELSENE! YOKSA KORKUYOR MUSUN?

PERRİ BU! BENİ KAVGAYA DAVET EDİYOR...

BENİ CİDDİYE ALMIYOR-SUN DEĞİL Mİ?

ÖYLEYSE YUKARI BAK!.

"UÇAĞA NE OLACAK"

KRRACK!

OLAMAZ! KÜRE YOLCU UÇAĞINA ÇARPACAK!

BİR UÇAK ŞEHRİN ÜZERİNE DÜŞERSE BİNLERCE KİŞİ ÖLEBİLİR...

HEMEN UÇAĞIN İMDADINA KOŞMALIYIM!

BU GÖREV DE GİDEREK DAHA STRESLİ OLUYOR...

JETİ KURTARMAK İÇİN ÖNCE BAGAJI TAMİR ETMELİYİM...

BÜTÜN BUNLARIN HEPSİNİ İÇERİYE TIKMALIYIM...

KIZGIN NEFES İLE ÇATLAĞI KAYNAK YAPALIM...

ŞİMDİ DOSTLARIMI YAKALAMALIYIM!

BU BASİT İŞLERİ BAŞARMAKLA KAHRAMAN OLUNMAZ, SÜPERMEN. BENİMLE TEKE TEK DÖVÜŞ!

ÜZGÜNÜM PERRİ. AMA SENİNLE ZAMAN KAYBEDEMEM

DONDURUCU NEFESLE ONU YAKALAYIP, NE OLDU....

--DEMESİNE MEYDAN VERMEDEN BAYILTACAĞIM!

WHOOSH

WHAM

ZAMANIM OLSA ONUN İSTEDİĞİ GİBİ...

--KAVGA ETMEYE HAZIRDIM, AMA...

--GİTMELİYİM

CİMİ ORADA YALNIZ KALMAYACAK!

ASLINDA BUNLAR BENİ OYALAYARAK ÇÖZÜM BULMAMI ENGELLİYORLAR!

LOIS MONİTÖRDE GÖRÜLMEMİŞTİ. AMA BEN ONUN NEREDE OLDUĞUNU BİLİYORUM.

ANİDEN ...

SÜPERMEN! KİM BU YARATIK-LAR? NEDEN BÖYLE SALDIRIYORLAR?

NEE?

OLAYI KENT'E YADA GEZEGENİN GÜNÜ GÜ GAZETESİNDEN BİR BAŞKA ARKADA-ŞINA MI ANLATA-CAKSIN?

BBS'NİN DA-MINDAN HER ŞEYİ GÖRDÜK. HAYDİ, AN-LAT!

LÜTFEN GERİYE ÇEKİ-LİN HEPİNİZ ..

BİRKAÇ DAKİKA SONRA DURUMU KONTROL ALTINA ALIP SİZE BİLGİ VERECEĞİM.

BURADA BİRİ Mİ VAR

AAAAHH!

WHUMP

SİZLERİ UYARMIŞTIM. GERİYE ÇEKİLİN VE ŞİMDİLİK....

-HİÇBİR SORU SORMAYIN!

BUNLAR ASLINDA LANA LANG, PERRİ VAY VE CİMİ OLSEN. GARİP BİR NEDEN-LE KORKUNÇ YARATIK-LARA DÖNÜŞTÜLER

BU GARİP NEDE-NİN, BİZZAT KEN-DİN OLDUĞUNU NEDEN SÖYLEMİ-YORSUN, PEKİ?

LOİS!

BİZİ UZAYDAN GETİRDİ-ĞİN BİR VİRÜS YÜZÜN-DEN BU HALE GETİRDİĞİ-Nİ VE İYİLEŞTİREMEDİĞİ-Nİ NEDEN ANLATMIYOR-SUN?

ÖZÜR DİLERİM, AMA YANLIŞ DUYMADIYSAM SİZE LOİS Mİ DEDİ?

EVET-LOİS LANE!

DAHA DOĞRUSU, BEN LOİS LANE İDİM. AMA ŞİMDİ KİM OLDUĞUMU BİL-MİYORUM.

AMA BEN SÜPER-MEN'İN BECERİK-SİZLİĞİNİN CANLI ÖRNEĞİYİM.

SÖYLEDİKLERİ DOĞRU MU? SİZİN YÜZÜNÜZDEN Mİ BU HALE GELDİ, BU KADIN?

EVET, DOĞRU... VE ŞU ANDA BİR TEK SEÇENEĞİM VAR...

MÜMKÜN OLDUĞUNCA ÇABUK BİR İLAÇ BULA-BİLMEK.

SMAK

AMA YA ESKİ HALLERİ-NE DÖNEMEZLERSE? BU BÜYÜK BİR FELA-KET OLMAZ MI ?

ÜSTELİK BU VİRÜS BULAŞICIYSA ?. ONLA-RI BURADA BIRAKA-MAZSIN ?.

O ZAMAN ONLARI HERKESTEN UZAKTA TUTACAK BİR YER BULMALIYIM ...

METRO-POST
Süpermen geri dönmeyecek mi?

METROSPİGEL
Süpermen dünyayı terkediyor ...

DAILY PLANET
Elveda Süpermen

Daily-Herald
SÜPERMEN YOLUN SONUNA GELDİ...

Metropolit
ELVEDA SANA SÜPERMEN

DÜNYA HALKI, EN GÜÇLÜ KORUYUCULARININ ONLARI TERKETTİĞİNE İNANMIŞTI-

BU DÜNYAYI YILLARCA ÖNCE KEŞFETMİŞTİM.

BURADA DA BENİM KALEME BENZER BİR MERKEZ İNŞA ETTİM KİMSEYİ TEH-LİKEYE SOKMADAN DENEME YAPIYOR-DUM...

ŞİMDİ DE BU GEZEGEN, DOSTLARIMA YARDIM ETMEMİ SAĞLAYACAK

HEMEN ARDINDAN.

EVET. BURADA SİZE YARDIM ETMEK İÇİN ELİM-DEN GELENİ YA-PACAĞIM...

ÜZGÜNÜM LANA... AMA SENİ BURAYA BAŞKA TÜRLÜ GETİR-MEM İMKANSIZDI.

OOH...

BENİM İÇİN DÜŞÜNDÜKLERİNİZİ BİLİYORUM. AMA BUNLARIN HİÇBİR ÖNEMİ YOK.

BENİM BURADA DA BİR LABORATUARIM VAR. EĞER BANA YARDIMCI OLURSANIZ....

"MUTLAKA SİZİ İYİLEŞTİRECEK BİR YOL BULACAĞIMA İNANIYORUM

SANA NASIL İNANABİLİRİZ?

BİZİ BURAYA HAPSETTİKTEN SONRA....

"GERİ DÖNMEYECEĞİNİ NERDEN BİLELİM?

BUNU NASIL DÜŞÜNÜRSÜNÜZ? SİZLER BENİM EN İYİ DOSTLARIMSINIZ.

SÖZLERİNE İNANMIYORUM, SÜPERMEN!

LÜTFEN BANA GÜVENİN..

BİLDİĞİM TEK ŞEY VAR. O DA SENİN BİZE YARDIM ETMEYECEĞİN!

WOK!

ŞEN BİR YALANCISIN!

HÂLÂ BİZE "EN İYİ ARKADAŞLARIM" DEMEYE UTANMIYOR MUSUN?

AMA ARTIK BİZE BU YAPTIKLARININ CEZASINI ÇEKECEKSİN!

BANA ARTIK PERRI, DOSTUM, DEME..!

SÜPERMEN'İN ARKADAŞI OLARAK ANILMAK İSTEMİYORUM.

KEŞKE LEKS LUTHOR'UN DOSTU OLSAYDIM...

HAYDİ, BIRAK ONU. ETRAFA BİR GÖZ ATALIM ŞİMDİ.

İŞİMİZE YARAYACAK BİR ŞEY VAR MI?

DURUN!

YARALANDIN MI?

KALBİM K.RILDI LOİS BARİ SEN BUNUN KAZA OLDUĞUNA İNANSAYDIN.

EVET

"BÖYLECE LOİS'E BİR TEST UYGULAMAYA BAŞLAMIŞTIM. AMA NE KADAR SÜRECEĞİNİ BİLMİYORDUM."

ŞİMDİLİK HİÇBİR SORUNUÇ YOK...

"AMA DENEYLERİN TAM ORTASINDA TEKRAR SABOTE EDİLMİŞTİM..."

PERRİ, CİMİ, LANA! LÜTFEN HİÇBİR ŞEYE DOKUNMAYIN! YOKSA KURTULMA ŞANSINIZ KIÇ KALMAYACAK..!

TAM BİR HAFTADIR BU İŞLE UĞRAŞIYORUM, AMA HENÜZ BİR ADIM BİLE ATMIŞ DEĞİLİM...

KENDİMİ ÇOK YORGUN HİSSEDİYORUM.

BENİM DE BİRAZ DİNLENMEYE İHTİYACIM VAR.

UYURKEN SÜPER KULAKLARIMI FAALİYETTE BIRAKAYIM Kİ BİR ŞEY OLURSA DUYAYIM.

ALLAHIM! YUKARDAN ÇOK KUVVETLİ BİR FREKANS GELİYOR.

BİR TELEVİZYON UYDUSU BU...

AŞAĞIDAN ALDIĞI SİNYALLERİ İKİ AYRI YÖNE GÖNDERİYOR...

UYUYOR... HEMEN ŞU İŞE BİR BAKIP GELEYİM...

MONİTÖRDEN DE HIZLI OLMALIYIM..

...RMEN, TELEVİZ...
...LUN S NYALLERİN
...IÇMAYA BAŞLADI...

SÜPERMEN İ YOK ETMEK İSTEYENLERİN BARINDIĞI GEZEGEN BU İŞTE...

UZUN SÜREDİR BU KARŞILAŞMAYI BEKLİYORDUM.

SÜPER KULAKLARI İLE ÖNCE KONUŞULANLARI DİNLEDİ.

DUYDUNUZ MU? PLANIMIZ BAŞARI İLE SONUÇLANDI

AJANLARIMIZ ÖNCE SÜPERMEN'İN ARKADAŞLARI KILIĞINA GİRİP SONRA MASKELERİNİ ATINCA SÜPERMEN BUNDAN KENDİNİ SORUMLU SAYDI.

SÜPERMEN BOŞ YERE İLAÇ ARAYIP DURUYOR. HALKIMIZIN KENDİ YÜZLERİ OLDUĞU İÇİN DEĞİŞİKLİK NEDENİ DİYE BİR ŞEY BULAMIYOR.

O BİZİ BURAYA HAPSETTİ, AMA BİZ DE ONA NUMARAMIZI YAPTIK !..

İNANILMAZ BİR PLAN BU !..

[illegible] YARATIKLAR [illegible] EKRANDAN [illegible]LAR ....

.. BEN DE ONLARA YARDIMCI OLMALIYIM.

OTEKİLER DE GELDİ. OYUNA BEN DE KATILAYIM

GÜZELLİK UYKUSU BANA İYİ GELDİ...

GÜZELLİĞİN PEK UZUN SÜRMEYECEK !

PEKALA. GELİN DE GÜCÜNÜZÜ GÖRELİM.

[illegible] CİDDİ [illegible] ALMIYORSUN [illegible] HA !..

ŞİMDİ SANA GÜNÜNÜ GÖSTERECEĞİM.

SENİ KAYBETTİĞİM İÇİN ÇOK ÜZGÜNÜM PERRİ.

BENİM ÖCÜMÜ ALIN ARKADAŞLAR!

HAYDI, LİDERİN'ZİN SÖZÜNÜ DİNLEYİN BAKALIM!

WHAM

SÜPERMEN, DUR! AKLINI MI KAYBETTİN?.

POW

ONLAR SENİN EN İYİ DOSTLARIN ONLARA NASIL VURURSUN?

LOİS, OYUN BİTTİ ARTIK!

DEMEK HER ŞEY, BİLİYORSUN. O ZAMAN AL SANA!

KWOK

ÇOK ÇÜKÜR. [illegible] RAHAT [illegible] YUMRUK ATABİLMEK [illegible] GÜZEL.

ŞİMDİ HEPİNİZİ TOPLAYIP AİT OLDUĞUNUZ ÇÖPLÜĞE BIRAKACAĞIM!

OYUNU ANLADIN, AMA SEN KAYBETTİN..

ÇÜNKÜ DOSTLARINI, YERİNİ BİLMEDİĞİN BİR GEZEGENE YOLLADIK!..

YALAN TV. SİNYALLERİNİZ İKİ YÖNE GİDİYORDU BİRİNİ İZLEYİP GÖRDÜM. DİĞERİNDE DE DOSTLARIM OLMALI..

YETERLİ DEĞİL. DOSTLARINA DOĞRULTTUĞUMUZ SİLAHLARI GÖRSEYDİN, BÖYLE KONUŞMAZDIN.

SON GÜLEN İYİ GÜLER, PERRİ BOZUNTUSU!.

TV SİNYALLERİNDEN DAHA HIZLI VARMALIYIM ORAYA!

ONLAR EKRANDA HENÜZ DÜN OLANLARI İZLERKEN....

-VE BAŞARILAR İLE ÖVÜNÜRLERKEN..

SAKİN OLUN DOSTLARIM. SİZLERİ KURTARACAĞIM!

DOSTLARIMA NE YAPMAYI PLANLIYORDUNUZ?..

AMA OYUN SONA ERDİ, ARTIK!.

DAHA SONRA...

GEÇ KALMIŞ SAYILMAYIZ. SADECE BİR HAFTA GEÇTİ...

EMİNİM ÇOK ŞAŞIRACAKTIR.

SELAM ÇOCUKLAR! BEN HEDİYEMİ GETİRDİM. ÇOK İŞİM OLDUĞU İÇİN GELEMEYECEĞİM.

BELKİ SONRA SİZE KATILABİLİRİM.

HOŞÇAKALIN!

WHOOSH

CLIK

MUTLU YILLAR SANA, KLARK!

EN İYİ DOSTLARIN SENİ CANDAN KUTLAR, KLARK!

PEKİ AMA SÜPERMEN NERDE?

BU MACERANIN SONU

ARADAKİ YILLAR

SUPERMEN ÇOCUKKEN SMALVİL'DE KENDİSİNİ EVLAT EDİNEN KENT AİLESİNİN YANINDA YAŞADI. BÜYÜYÜNCE DE İŞ ARKADAŞLARI LOİS LEYN, CİMİ OLSEN VE PERRİ WHİTE İLE BİRLİKTE MUHABİR OLARAK ÇALIŞTI. ACABA SÜPERMEN, KENDİNİ EVLAT EDİNEN AİLESİ ÖLDÜKTEN SONRA VE DAİLY PLANET GAZETESİNDE ÇALIŞMAYA BAŞLAMADAN ÖNCE NELER YAPTI? BUNUN CEVABINI, BU ÜÇ ÖYKÜDE BULACAKSINIZ.

İŞTE BİRİNCİ ÖYKÜ:

BEŞ SANİYE ÖNCE BU OTOBÜSÜN LASTİĞİ PATLAMIŞ VE KONTROLDEN ÇIKAN KOCA ARABA, METROPOLİS CADDELERİNDE PANİĞE NEDEN OLMUŞTU

BEŞ GÜN ÖNCE OLSAYDI BU DURUM, ŞEHİRDE BÜYÜK BİR FELAKETE YOL AÇARDI. AMA BUGÜN METROPOLİS ŞEHRİNDE BİR SÜPERBOY VARDI.

PANSIM VARMIŞ KI PSİKOLOJİ DERSİNE GİRMEDEN ÖNCE TELESKOBİK BAKIŞIMLA BU OLAYI GÖRDÜM

YOKSA KLARK KENT OLARAK İZİN ALIP SINIFTAN ÇIKANA KADAR ÇOK GEÇ KALIR VE BU KAZAYI ÖNLEYEMEZDİM.

ŞİMDİ DE DERSE GEÇ KALDIĞIM İÇİN HOCAMDAN ÖZÜR DİLEMELİYİM.
BRAVO SUPERBOY!
BAŞARDIN
BURAYA GELDİĞİN İÇİN ŞEHRİMİZ ÇOK ŞANSLI..
AZ SONRA METROPOLİS ÜNİVERSİTESİ KORİDORLARINDAN BİRİNDE...
ÜNİVERSİTE, LİSEDEN DAHA İYİ. ÇÜNKÜ DAHA ÇOK BOŞ ZAMANIM OLUYOR
VE BÖYLECE SÜPERBOY, YENİ KENTİN DE BOY GÖSTERİYOR.
VE 1. SINIF ÖĞRENCİSİ KENT, SINIFINA GİRDİ...
ÖTELERDEN GELEN HABERLER KONUSUNDA BİR ÇOK ÖRNEK VEREBİLİRİZ...
BİR ÇOK İNSAN TEHLİKELİ DURUMLARDAN ÖNCE BAZI SESLERLE UYARILDIĞINI SÖYLERLER
BELKİ DE ŞİMDİ BİR SES, DERSİME GEÇ GELDİĞİ İÇİN, OLACAKLAR KONUSUNDA KENT İLİYARI YORDUR.
ŞEY... ÖZÜR DİLERİM PROFESÖR. BİR KAZA YÜZÜNDEN GEÇ KALDIM.
UMARIM BU KAZA, EV ÖDEVİNİ YAPMANA ENGEL OLMAMIŞTIR...
KAZANIN ETKİSİ GEÇTİYSE ŞİMDİ BİZE KONUYU ÖZETLER MİSİN, KLARK KENT?
TABİİ EFENDİM. KONUYU KELİMESİ KELİMESİNE BİLİYORUM...
SÜPER HAFIZAM SAYESİN DE BU HİÇ DE ZOR DEĞİL..
KENDİLERİNİ YA DA BEKLEYEN TEHLİKELİ DURUMLARDA İNSANLARIN UYARICI BİYA VE HAYAL GÖRMESİYDİ.
BU İNSANLAR BU DURUMLARDA SESLER DUYAR BAZEN DE OLAYI ÖNCEDEN HAYAL EDER
TEŞEKKÜR EDERİM KENT UMARIM SEN DE BÖYLE HAYAL GÖRÜP BİR DAHA DERSE GEÇ KALMAZSIN.
EVET. ACABA SINIFTA BÖYLE HAYALLER GÖRMÜŞ BİRİ VAR MI?
SONRA, DERSTEN ÇIKTIKLARINDA...
KLARK! SEN NE ZAMAN BÜYÜYECEKSİN?
PROFESÖRÜN SENİ AZARLAMASINA İZİN VERDİN.
LANA, O BİR PROFESÖR... ONA SAYGIM VAR...
ADAM SENİ KÖŞEYE SIKIŞTIRDI BİR ARKADAŞIM, BENİ UYARMIŞTI..
BU PROFESÖR SINIFTA BİRİNİ GÖZÜNE KESTİRİR VE ONA BELA OLURMUŞ
DAHA DOĞRUSU KURBANI
BENİM BİOLOJİ LABORATUARINA GİTMEM GEREK..
ÇEKECEĞİN VAR LANA. İYİ ŞANSLAR.
SONRA GÖRÜŞÜRÜZ LANA.

O GECE KLARK'LA TOMİ Lİ'NİN BERABER KALDIKLARI ODADA...
SINAV İÇİN Mİ ÇALIŞIYORSUN?
HAYIR TOM. PSİKOLOJİ DERSİNE ÇALIŞAYIM, DEMİŞTİM...
PROF. SERMAK DEĞİL Mİ? ONUN SI. KICI DERSİNDEN VE ÖDEVLERİNDEN KURTULMAK İÇİN...
...BEN BAŞKA BİR DERS SEÇTİM...
O KADAR DA KÖTÜ ADAM DEĞİL
ÇİNLİLER DE O KADAR KÖTÜ DEĞİL. AMA ONLARIN YÜZÜNDEN AİLEM VİETNAM'A KAÇTI, KLARK!
İYİ GECELER
CLIK
RENKLİ RÜYALAR, TOMİ.
SONUNDA UYUDU ŞİMDİ SÜPER HIZIMLA DERSİ OKUYABİLİRİM...
TOMİ DERİN UYKUYA DALINCA METROPOLİS ŞEHRİNDE GECE YARISI DEVRİYESİNE ÇIKARIM
O ZAMANA KADAR TARİH ÖDEVİM İÇİN DE BİRKAÇ KİTAP OKUYAYIM...
KÜTÜPHANE KAPALI OLMASINA RAĞMEN, ORADAN İSTEDİĞİM KİTABI OKUYABİLİRİM
TOMİ DERİN UYKUYA DALMIŞ ARTIK GİDEBİLİRİM. OH, BU DA NE?
ÇABUK, KOŞUN!
KAPIYI KIRIYORLAR! SİZİ YAKALAYACAKLAR!
TOMİ HER HALDE KABUS GÖRÜYORDUR
ANNE! BABA! DİKKAT EDİN ADAMDA BOMBA VAR.
OOH! BOMBAYI SİZE ATIYOR!
...NU UYANDIRSAM MI ACABA? AMA AKLIMA PROFESÖR SERMAK'IN ANLATTIĞI ŞEYLER GELDİ...
ACABA TOMİ'NİN AİLESİ TEHLİKEDE Mİ?
SÜPER GÖRÜŞÜMLE BAKAYIM. TOMİ'NİN AİLESİNİN YAŞADIĞI...
...NAM'DA NELER ...YOR ACABA?...
...KOYLERİNE ... GELMİŞ...
BU GECEKİ DEVRİYEMDE BİR DEĞİŞİKLİK YAPMAM GEREK...

O ANDA VİETNAM DA CON LİNİN EV NDE.

ÇABUK OL SUZİ. AMERİKALI ÇAVUŞ, HO ÇİMİNH'İN ASKERLERİNİN KÖYÜ ELE GEÇİRECEĞİNİ SÖYLEDİ...

O ZAMAN HER ŞEYİ BURADA BIRAKIP KAÇALIM, CON ...

BURADAKİ TEK DOKTOR BENİM. BUNLAR İLAÇ VE ALETLERİM.

BUNLARI YANIMA ALMAZSAM YARALI DOSTLARIMI NASIL TEDAVİ EDEBİLİRİM ?.

HER ŞEYİ TOPLAYIM. HALA VAKİT VARKEN GİDELİM BURADAN!

VAKTİNİZ KALMADI DOKTOR! ADAMLARIMIN SANA İHTİYACI VAR!

DOSTLARIMIN DA BANA İHTİYACI VAR.

BU DURUMDAN KURTULMANIN BAŞKA BİR YOLU VAR!

SLAMM!

KAPIYI KIRIN!..

WHAMM WHAKK

BU ONLAR, SADECE BİRKAÇ DAKİKA OYALAR

SUZİ MUTFAK PENCERESİNİ AÇ, ÇABUK!

ORMANA DALIP AMERİKALILARA YETİŞMEYE ÇALIŞALIM!.

ADAMLARIMA YARDIM ETMEZSEN ÖLÜRSÜN, DOKTOR!

YOO!.

TANRI BİZİ KORUSUN

SİZİN GİBİLERİN BOMBAYLA OYNAMASINA İZİN VERİLMEMELİ! BİRİSİ YARALANABİLİR...

WHAMMMRHHH

BU DA KİM?

...ĞUNU BİLİYORUM, AMA SEN DE HAKSIN!.

RATATATATAT-TATATATATAT

ŞÖHRETİM BURAYA KADAR ULAŞMAMIŞ OLACAK. YOKSA KURŞUNLARI BOŞA HARCADIĞINI BİLİRDİ ..

KURŞUNLARI GERİ DÖNDÜRÜP SİLAHINI PARÇALAYAYIM...

AAAAH!

WHOOOSH

WHOOOSHH

BAŞKA BİR SİLAHA DAVRANMADAN ÜFLEYEREK ONU UZAKLARA...

-İTEYİM!

SEN, DOĞUMUN MEKTUPLARINDA SÖZ ETTİĞİ BÜYÜK KAHRAMAN SÜPERBOY OLMALISIN—

BİZ KURTARDIĞIN İÇİN TEŞEKKÜR EDERİZ.

İSTERSENİZ SİZİ AMERİKA'YA GÖTÜREYİM

SAĞOL, AMA BURADA KALMALIYIZ. BURASI, BİZİM YUVAMIZ.

BURADAKİ HALKIN İLERDE DE BANA İHTİYACI OLACAK. BİZİ GÜVENLİ BİR YERE GÖTÜR, YETER.

SÜPERBOY, ONLARI AMERİKALILARA ULAŞTIRDI.

TOMİ'YE, GÖRÜRSEN, ONA LÜTFEN İYİ OLDUĞUMUZU SÖYLE!

SAĞOL SÜPERBOY. SENİ HİÇ UNUTMAYACAĞIZ!

SÜPERBOY, OKYANUSU AŞIP DÖNDÜ

TOMİ'YE ANNESİNİN MESAJINI İLETMEME GEREK YOK SANIRIM. HER ŞEYİ BİLDİĞİ, GÜLÜMSEMESİNDEN BELLİ...

BU ÖYKÜNÜN SONU

Kaybolan Taç

İKİNCİ ÖYKÜ

OYUN OYNAYACAK ZAMANIM YOK!.

ADIM PETE ROS DEĞİL.. SENİ DE DAHA ÖNCE HİÇ GÖRMEDİM.

NEDEN YALAN SÖYLÜYORSUN? SÜPER BAKIŞIMLA PARMAK İZLERİNİ GÖRDÜM. SESİ DE AYNI. ARKADAŞIM PETE ROS, BU!.

SÜPERBOY'UN EN İYİ ARKADAŞI, NEDEN KİMLİĞİNİ SAKLIYOR? HAFIZASINI MI KAYBETMİŞ?.. ONA ÇOK BENZEYEN BİRİ Mİ? YOKSA İŞİN İÇİNDE BAŞKA BİR ŞEY Mİ VAR?

...K SABAH 9.22'DE ...AN TRENİ, SMALVİL- ...LİTROPOLİS'E GİDERDİ.

...U SABAH DA AYNI ŞEY TEKRARLANMIŞTI...

BU TREN ÇOK KALABALIK OLUR, BİR AZ GEÇ BİNERİM. VAGONLARI DOLAŞARAK YER ARARLARDI...

ÖZÜR DİLERİM, BURASI BOŞ MU? PROFESÖR LANG!

PETER ROS! KARIM HAKLI GALİBA...

HER YOLCULUKTA TANIDIĞIM BİRİNE RASTLARIM

LANA İÇİN Mİ GİDİYORSUNUZ?

KONFERANS VERMEK İÇİN ÜNİVERSİTEYE DAVET EDİLDİM

BU ARADA KIZIMI DA GÖRMEK İSTERİM

YA SEN?

OKULUM BİRKAÇ GÜN TATİLE GİRİNCE HAFTA SONUNU KLARK'LA GEÇİREYİM, DEDİM. YALNIZ BİRAZ ÜZGÜN O.

ANNE VE BABASININ ÖLÜMÜ ONU HAYLİ ETKİLEDİ...

KLARK SON ZAMANLARDA ÇOK ZOR GÜNLER GEÇİRDİ...

AİLESİNİN ÖLÜMÜ ÇOK KÖTÜ OLDU..

BİR SÜRE İKİSİ DE KONUŞMADAN OTURDULAR. DAHA SONRA..

KONFERANSIN KONUSU NEDİR? BENİM GİBİ BİR ARKEOLOGUNİLGİ DUYACAĞI BİR ŞEY Mİ?

BEN DE SADECE BENİM GİBİ ESKİ KAFALILARIN ARKEOLOJİYLE İLGİLENDİĞİNİ SANIRDIM

ESKİ UYGARLIKLARA VE SANAT ESERLERİNE HER ZAMAN HAYRANIMDIR

ÖYLEYSE SANA PERU'DAKİ KAZIDA ÇIKARTTIĞIM ŞEYİ GÖSTEREYİM

BİR İNKA KRALININ TACI... EFSANEYE GÖRE BUNU TAŞIYAN, BÜYÜK GÜCE SAHİP OLURMUŞ..

TANRIM! KAYBOLMUŞ

BELKİ DE ÇANTADAN DÜŞTÜ. ARAYAYIM ONU

KOLTUĞUN ALTINDA SADECE BİR ÇİKLET VAR.

TRENE BİNDİĞİNİZDE YANINIZDA MIYDI?

BELKİ DE EVDE BIRAKMIŞSINIZDIR.

BEN O AKILI HAVADA PROFESÖRLERDEN DEĞİLİM. KOLTUĞA OTURUNCA BAKTIM..

ÖYLEYSE BİRİ ONU ÇANTADAN ALMIŞ. AMA NASIL?

BELKİ DE KAHVE İÇMEK İÇİN RESTORANA GİTTİĞİMİZDE OLDU.

ÇANTA KOLTUĞUN ALTINDAYDI..

ASLINDA TACIN PARASAL DEĞERİ YOK.

AMA KÖTÜ KİŞİLERİN ELİNE GEÇERSE İNKA KÖKENİ İNSANLARA KARŞI KULLANILABİLİR.

ÖYLEYSE ONU GERİ ALMALIYIZ

ŞEY... METROPOLİS'E VARDIĞIMIZDA..

"KLARK KENT'TEN SÜPERBOY'A BULUŞMASINI İSTERİM.

SORUN DEĞİL. ÇÜNKÜ KLARK, ZATEN SÜPERBOY.

PETE ROS BİR RASLANT SONUCU SÜPERBOY'UN KİMLİĞİNİ ÖĞRENMİŞTİ. AMA SUPERBOY BİLMİYORDU..

KESİNLİKLE OLMAZ!. TACIN ÇALINDIĞINI KİMSE BİLMEMELİ YOKSA GÜNEY AMERİKA AYAĞA KALKAR.

NASIL İSTERSENİZ, PROFESÖR AMA BANA GÖRE SÜPERBOY..

HER ZAMAN ONA GÜVENEMEYİZ PETE... BAK, ŞÖYLE YAPALIM..

SÜPERBOY'UN YENİ KENTİ METROPOLİS'E HOŞGELDİNİZ

DAHA SONRA METROPOL S ÜNİVERSİTESİNDE...

--ARAŞTIRMA SONUÇLARINA GÖRE O KAZI YÖRESİNE GİTTİM...

--BULDUĞUM HARİTALARDAN YARARLANIP..

-EFSANEVİ İNKA TACINI BULDUM.

UMARIM PROFESÖR HAKÇIKAR HIRSIZIN BURADA OLACAĞINI TAHMİN ETMİŞTİ...

PROFESÖR, TAÇ ORTAYA ÇIKARINCA HIRSIZ, BUNDA BİR YANLIŞLIK OLDUĞUNU ANLAYIP..

--GARİP BİR TEPKİ GÖSTERECEKT...

TIPKI ŞU ÇOCUĞUN TEPKİ GÖSTERDİĞİ GİBİ..

ONU, SABAH TRENDE GÖRMÜŞTÜM.

PROFESÖRÜN TAHMİNİ DOĞRU ÇIKTI- ŞİMDİ HER HALDE TACI GİZLEDİĞİ YERE GİDİP ORADA OLUP OLMADIĞINA BAKACAK...

ONU İZLEMELİYİM.

AMA PETE ROS, KOŞAN ÇOCUĞUN PEŞİNE DÜŞÜNCE...

OOOFF! ÖNÜNE BAKSANA PETE!

AAH!..

İŞTE İHTİYACIM OLAN ADAM- AMA BAŞKA KİŞİLİKTE.. NE RASLANTI..

...YAPACAK ...VAR?

SÜPER BAKIŞIMLA PARMAK İZİNDEN VE SESİNDEN, ONUN PETE OLDUĞUNU ANLADIM. NEDEN YALAN SÖYLEDİĞİNİ ANLAMALIYIM.

BAK, OYUN OYNAYACAK VAKTİM YOK.

KOLUMU BIRAK YOKSA...

PEKALA SINIRLENME. HER HALDE SUÇ BENDE...

PETE NEYİN PEŞİNDE? ACELESİ OLDUĞUNDAN HİÇ KUŞKUM YOK...

İYİCE MERAKLANDIM. SÜPER BAKIŞIMLA ONU İZLEMELİYİM.

TUH! ÇOCUĞU KAYBETTİM!

...BENİ NEDEN İZLİYORSUN?

CEVAP VER ÇABUK! YOKSA SANA İYİ BİR DERS VERECEĞİM!

ŞEY.. SENİ BİR TANIDIĞIMA BENZETTİM

AMA ŞİMDİ YANILDIĞIMI ANLADIM...

BU SAÇMA YALANA İNANACAĞIMI MI SANDIN ?.

GERÇEĞİ SÖYLE ! NE ?

BIÇAĞI ERİYOR !

SSSSS

DOSTUM SUPERBOY BU KEZ GERÇEK KIŞLIĞIYLE ORTAYA ÇIKTI...

SÜPERBOY !

BURDAYIM !

GİT BURDAN ! BU ÖZEL MESELE... SENİ İLGİLENDİRMEZ...

BİZ. YALNIZ BIRAK YOKSA...

BANA SEÇME HAKKIMI TANIYORSUN ?

SENİ BİR YUMRUKTA YERE SERERİM !

LMARIM BUNU YAPARKEN ELİNİ KIRMAZSIN.

PETE, BANA YARDIM EDER MİSİN ?

ŞEY, TABİİ. NE YAPMAMI İSTİYORSUN ?

ORADA DUR VE YUMRUĞUNU UZAT !.

THWAK

WHOOSH

GÜZEL BİR NUMARA SÜPERBOY..

BÜYÜK KENTE GELDİĞİNDENBERİ BİR GARİPLEŞTİN...

BEN DE ARA SIRA EĞLENMEK İSTİYORUM...

AYRICA ONA BİR YUMRUK BORCUN VARD. SENİN...

NELER OLUYOR, ANLATIRMIS N' BANA ?

METROPOLİS'TE NE ARIYORSUN ?

KLARK SANKİ KENDİSİNİ TANIMIYORMUŞUM GİBİ KONUŞUYOR... GİZLİ KİMLİĞİNİ SAKLIYOR.

PETE, İNKA TAÇ NIN ÖYKÜSÜNÜ ANLATINCA SÜPERBOY, X IŞINIYLA BAKTI...

CÜZDANINDA ÜNİVERSİTE KİMLİK KART VAR.

ORADA HANGİ ODADA KALDIĞI YAZILI.

BEKLE. AZ SONRA....

DÖNDÜM

VAY ! ONU NEREDEN BULDUN ?

ODASINDAYMIŞ..

BU ESKİ PÜSKÜ TACI NİÇİN ÇALARLARI ANLAMIYORUM.

AMA TACIN BULUNDUĞUNU ÖĞRENİNCE PROFESÖR ÇOK SEVİNECEK.

VE KONFERANS SALONUNDA...

İŞTE GERÇEK TAÇ, PROFESÖR ONU BULMAKTA BENİM DE KATKIM OLDU.

EVET. ANLIYORUM.

ŞANSIN VARMIŞ Kİ BURALARDAYDIM, PETE.

DOĞRU.

BUNUN ŞANSLA BİR İLGİSİ YOK.

AZ KALSIN UNUTUYORDUM. KLARK'TAN ÖZÜR DİLEMELİYİM

KAVGAYA KARIŞMAMASI İÇİN ONU TANIMAZLIKTAN GELDİM. NE KADAR ÇELİMSİZ OLDUĞUNU BİLİRSİN

BENİM BİTMEM GEREK. SONRA GÖRÜŞÜRÜZ

"ACELE ETMENE GEREK YOK DOSTUM YATAKHANEYE GİDİP KİŞİLİK DEĞİŞTİRMENİN İÇİN SANA ZAMAN TANIYACAĞIM."

SELAM.

EPEY DÜŞÜNDÜM, SONUNDA SENİN ARKADAŞIN PETE OLDUĞUMA KARAR VERDİM...

PETE DURUMU BİR KEZ DAHA AÇIKLIYORDU...

--BUNU, SENİ KORUMAK İÇİN YAPTIM...

TABİİ, BENİ TANIMADIĞINI GÖRÜNCE BİRAZ ÜZÜLDÜM, O KADAR...

METROPOLİS

"TAMAM KLARK. SENİN KİM OLDUĞUNU GAYET İYİ BİLİYORUM

BU ÖYKÜNÜN SONU

ÇETELER SAVAŞIYOR

BİR GAZETE BÜROSU... DAKTİLOLAR TIKIRDIYOR, TELEFONLAR ÇALIYOR... VE YAYINCI İLE MUHABİR, BİR HABER HAKKINDA TARTIŞIYORLAR...

ÜÇÜNCÜ ÖYKÜ.

PERRİ... TÜM ÜLKE SÜPERBOY DEJİSİ OLDU. SÜPERBOY'LA UZAKTAN YAKINDAN İLİŞKİSİ OLAN HER KENT, ONU SANKİ KENDİ MALIYMIŞ GİBİ GÖRMEYE BAŞLADI.

SÜPERBOY'LA İLK KARŞILAŞMAMI HATIRLADIN MI CORÇ? ONUN BAŞKA GEZEGENDEN GELDİĞİNİ BEN ORTAYA ÇIKARDIM

ŞİMDİ DE ONUN METROPOLİS'TE OLDUĞUNU KANITLAYACAĞIM.

ŞİMDİ DAİLY PLANET'İN DE SENİN ÖYKÜNÜ YAYINLAYARAK AYNI ŞEYİ Mİ YAPMASINI MI İSTİYORSUN Z.

S-37/8

GOTHAM GAZETESİ

SÜPERBOY GOTHAM'DA

NEWYORK HABER

ÇELİK ÇOCUK KENTİMİZİ SEÇTİ

Los Angeles Tribün

SÜPERBOY LOS ANGELES

PATRON VİD HAKKINDAKİ YAZIN MÜKEMMELDİ...
AMA SÜPERBOY OLMASAYDI DEĞİL YAZI YAZMAK, HAYATTA BİLE OLMAYACAKTIM.
ŞİMDİ HİÇBİR TEMELE DAYANMAYAN SÜPERBOY ÖYKÜSÜ, ÜNÜNÜ SARSACAK...
DAILY PLANET
Patron Vid'in yasa dışı şebekesi basıldı...

"VİD'İN SİLAHLI ADAMLARI, ONLARI DİNLEDİĞİM SIRADA BENİ KÖŞEYE SIKIŞTIRDILAR..."
BİR CASUS! ONU HEMEN VURAYIM!

"BAŞKA BİR DAMA ATLAYIP ONLARDAN KAÇTIM"
OH! BAŞARABİLECEK MİYİM ACABA?

GÖRÜNMEYEN BİR SÜPERBOY'UN SENİ KURTARDIĞINI MI SÖYLÜYORSUN? KANITLA...
SÜPERBOY'DAN DESTEK ALIP DAMA ULAŞTIĞIMI KANITLAYAMAM!

BANA YÖNELEN KURŞUNLARI SÜPERBOY'UN ÜFLEYEREK UZAKLAŞTIRDIĞINI DA KANITLAYAMAM...
AMA ISI SAÇAN BAKIŞLARI İLE DİĞER KURŞUNLARI SÜPERBOY'UN ERİTTİĞİNİ KANITLARIM

İŞTE!..
ERİMİŞ BİR KURŞUN!

SÜPERBOY'UN OLAĞANÜSTÜ GÜÇLERİYLE BENİ KURTARDIĞINI ANLADIN MI?
TAM OLARAK ANLAMAM VE İNANMAM İÇİN SÜPERBOY'UN BURAYA GELİP AÇIKLAMASI GEREK!

PEKİ ŞEF, KANIT İSTİYORSAN GETİRECEĞİM!
PERRI VAYT BİR GÜN MÜKEMMEL BİR YAYINCI OLACAK...
UMARIM, KENDİSİ GİBİ İŞ BİLİR MUHABİRLERİ DE OLUR...

BU ARADA KLARK KENT, SÜPERBOY'UN METROPOLİS'TE OLDUĞUNU GÖSTEREN CANLI KANIT GİBİ İKİ OKUL ARKADAŞIYLA BİRLİKTEYDİ...
HAY AKSİ! BEN BU HAFTA SONU METROS TAKIMININ MAÇI OLDUĞUNU SANMIŞTIM SİZ TAŞRALILARA BEYZBOLÜN NASIL OYNANDIĞINI GÖSTERECEKTİM.
METROS TAKIMININ GELECEK MAÇI SALI GÜNÜ PİTSBURG'LA.
BEYZBOLA UZUN SÜREDİR Mİ MERAKLISIN?

BEŞ YAŞIMDANBERİ, LANA, YA SEN, KLARK?
OO! BEYZBOL BENİM İÇİN ÇOK HEYECANLI BİR OYUN...
O, ÇOCUK OYUNLARINI DAHA ÇOK SEVER...

ÜNİVERSİTEYE DÖNÜP BAKALIM... ORADA NELER OLUYOR?
GELİYOR MUSUN KLARK?
BİRAZDAN GELİRİM LANA
SÜPER BAKIŞIMLA BİR ŞEYİ KONTROL ETMEK İSTİYORUM...

SOYUNMA ODASINDAKİ ŞU ADAMLAR SPORCU DEĞİL, ÇANTALARIN DA SİLAH VAR...
ONLARI SÜPER KULAĞIMLA DİNLEYEYİM.
BU AKŞAMKİ ŞAMATA İÇİN SABIRSIZLANIYORUM.

BEN DE ÖYLE - GOTHAM ÇETESİ, BİZE KARŞI KOYMAKLA HİÇ DE İYİ ETMEDİĞİNİ ANLAYACAK...
BU OYUNCAK, ONLAR İÇİN SÖZDEN DAHA ETKİLİ OLUR

BU AKŞAM SÜPERBOY'A YİNE İŞ ÇIKACAK, ANLAŞILAN...
ACELE ET KLARK... OTOBÜS GELDİ.
BİR GAZETE ALIP SPOR HABERLERİNE BAKAYIM.
DAILY PLANET

ŞUNA BAKIN !.. BOSTON KENTİ SÜPERBOY'A SAHİP ÇIKMIŞ...

DAILY ✪ PLANET

DAHA ÖNCE BİR ÇOK KENT AYNI ŞEYİ YAPMIŞTI...

BUNU KİMSE İDDİA EDEMEZ - ÇÜNKÜ SÜPERBOY, SON ZAMANLARDA HALK ARASINDA GÖRÜNMEDİ.

SÜPERBOY'UN YAPTIĞINI SANDIKLARI BİR ÇOK ŞEY, ASLINDA RASLANTI SONUCU OLMUŞ, ONUNLA İLGİSİ OLMAYAN ŞEYLER...

BÜTÜN BU GÜRÜLTÜNÜN NEDENİNİ ANLAMIYORUM.

ASLINDA SÜPERBOY, KARARGAHINI KUZEY KUTBUNDA KURUP DRADAN TÜM DÜNYAYI KONTROL EDEBİLİR.

BUNU YAPACAĞINI SANMAM. SÜPERBOY HALK ARASINDA OLMAK İSTİYOR.

BU YÜZDEN SMALVİL'DE YAŞADI VE ORADA BİR ÇOK DOST EDİNDİ...

SEN ONU İYİ TANIRSIN LANA!..

ONU YILLARDIR TANIRIM, AMA NEREDE YAŞAYACAĞINA DAİR BANA HİÇBİR ŞEY SÖYLEMEDİ...

UMARIM METROPOLİS'E GELİR VE BENİ BOL BOL GEZDİRİR.

O GEZDİRMEZSE BEN SENİ GEZDİRİRİM, LANA...

SAĞOL KLARK. ÇOK DÜŞÜNCELİSİN...

O GECE METROPOLİS STADYUMUNUN TRİBÜNLERİNDE...

İŞTE, SÜPERDUYGULARIM. TAKIMLARIN AZ SONRA SAHAYA ÇIKACAĞINI HABER VERİYOR.

UNUTMAYIN: ONLARIN TEKLİFLERİNİ KABUL EDER GİBİ GÖRÜNECEĞİZ...

BAŞPARMAĞIMLA İŞARET VERİNCE SİLAHLARIMIZI ÇIKARTIP PERSLERİNİ VERECEĞİZ ONLARIN.

SOYUNMA ODALARI

TAMAM. BU, METROPOLİS'E YERLEŞMEMİZ İÇİN BÜYÜK FIRSAT. BU SOYTARILARI SAF DIŞI ETTİKMİ BİZE KİMSE ENGEL OLAMAZ!

BEN İŞARETİ VERİNCE ATEŞE BAŞLAYIN...

EĞER BİR ŞEY YAPMAZSAM, BİRBİRLERİNİ ÖLDÜRECEKLER!

AMA SÜPERBOY, KİMSE-NİN ÖLMESİNE İZİN VERMEYECEK...

AMA BU OLAYI İZLEYEN TEK KİŞİ SADECE SÜPERBOY DEĞİLDİ...

ALDIĞIM HABERLER DOĞRUYMUŞ!

İKİ BÜYÜK ÇETE REİSİ, PATRON VİD'İN MİRASINI PAYLAŞMAK İÇİN KAPIŞIYOR...

KIZILÖTESİ MAKİNEM SAYESİNDE İSTEDİĞİM RESİMLERİ ÇEKEBİLECEĞİM.

AZ SONRA ÇETELER, SAHANIN ORTASINDA BULUŞTULAR.

BİZ DE BURADAN PAYIMIZI ALMAK İSTİYORUZ.

NE KADAR BİR PAY?

YARI YARIYA BÖLÜŞELİM...

ÇOK CÖMERTLİK OLUR BU. SİZE PAY VERİRSEK BÜTÜN METROPOLİS'İ ELEGEÇİRMEYE KALKARSINIZ.

SENİN TEKLİFİNİ BEĞENMEDİM, DOSTUM!

BU YÜZDEN KABUL EDEMEYECEĞİM.

BİR ANDA SİLAH SESLERİ STADYUMDA YANKILANMIŞTI... AMA O ANDA BİR MUCİZE OLDU...

NE BİÇİM ATEŞ EDİYORSUNUZ? KİMSEYİ VURAMADINIZ!

BAM

RATATATAT

KBAM BAM

NEDEN VURULMUYORLAR?

BU SORULARIN CEVABI YUKARDAYDI. SÜPERBOY NEFESİNİ İÇİNE ÇEKEREK KURŞUNLARIN YÖNÜNÜ DEĞİŞTİRMİŞTİ.

KBAM

KBAM KBAM RATATATAT

CEPHANELERİ BİTENE KADAR BEKLEYEBİLİRDİM AMA ÇOK FAZLA ŞAMATA YAPIYORLAR.

SÜPER HIZIMLA YANLARINDAN GEÇEREK ONLARI YERE YIKAYIM...

ŞİMDİ DE METROPOLİS POLİSİNE HABER VEREYİM...

HEEY! O DA KİM?

GENE O MUHABİR PERRİ VAYT!

ORTADAN KAYBOLAYIM...

AMAN TANRIM! HERKES KENDİNDEN GEÇMİŞ, AMA HİÇBİRİ VURULMAMIŞ...

ŞİMDİ ANLIYORUM...

HEEY! SÜPERBOY! ORTAYA ÇIK. BURADA OLDUĞUNU BİLİYORUM...

BU ÖYKÜNÜN SONU

KIRAL DERGİ